

# PREIS LISTE 2026



**SEESTEINER**   
AUSSENRAUM & ARCHITEKTUR



# IHRE ANSPRECHPARTNER

*bei Seesteiner*

## Außendienst

**Alexander Haring**

0664/3346450, alexander.haring@seesteiner.at

**Klaus Lasnik**

0664/2067678, klaus.lasnik@seesteiner.at

**Rene Hauptmann**

0664/88761056, rene.hauptmann@seesteiner.at

**Markus Stelzl**

0664/88761049, markus.stelzl@seesteiner.at

 Standorte Tillmitsch und Klagenfurt

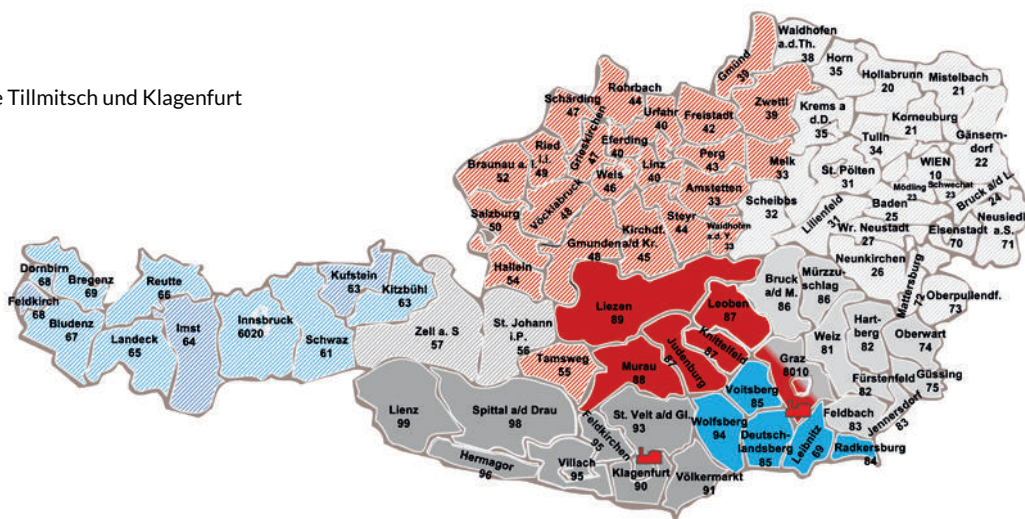

## Disposition / Logistik

**Werk Tillmitsch**  
Römerweg 3  
8434 Tillmitsch



**Heinz Rode**  
03452/82 426-123  
heinz.rode@seesteiner.at



**Martin Klöckl**  
03452/82 426-142  
martin.kloeckl@seesteiner.at

**Werk Klagenfurt**  
Stadlweg 30  
9020 Klagenfurt

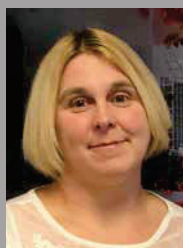

**Karin Wurzer**  
0463/3838-185  
karin.wurzer@seesteiner.at

# IHRE ANSPRECHPARTNER

## *nach Gebiet*

### Gebiet

### Außendienst

### Innendienst

Bruck a/d Mur, Graz,  
Mürzzuschlag, Weiz,  
Hartberg, Fürstenfeld,  
Feldbach, Jennersdorf,  
Güssing, Oberwart



**Alexander Haring**  
0664/3346450  
alexander.haring@seesteiner.at



**Lena Zweidick**  
03452/82426-117  
lena.zweidick@seesteiner.at

Lienz, Spittal/Drau,  
Hermagor, Villach,  
Feldkirchen, Klagenfurt,  
St. Veit/Glan, Völkermarkt



**Klaus Lasnik**  
0664/2067678  
klaus.lasnik@seesteiner.at



**Gabriele Nagele**  
0463/3838-135  
gabriele.nagele@seesteiner.at

Liezen, Murau, Judenburg,  
Knittelfeld, Leoben, Graz

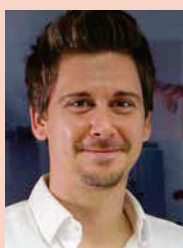

**Rene Hauptmann**  
0664/88761056  
rene.hauptmann@seesteiner.at



**Florian Laerbusch**  
0463/3838-187  
florian.laerbusch@seesteiner.at

Wolfsberg, Voitsberg,  
Deutschlandsberg,  
Leibnitz, Radkersburg



**Markus Stelzl**  
0664/88761049  
markus.stelzl@seesteiner.at



**Lena Zweidick**  
03452/82426-117  
lena.zweidick@seesteiner.at

# SIE BESTELLEN, WIR LIEFERN...

*und so einfach geht das:*

Um eine fehlerfreie und schnelle Lieferung zu gewährleisten, benötigen wir bitte folgende Daten auf der Bestellung:

<b>Besteller</b>	Genauer Firmenwortlaut, Sachbearbeiter inkl. Kontaktdaten
<b>Warenempfänger</b>	Lieferadresse mit Straße, PLZ und Ort, Kontaktperson vor Ort mit Telefonnummer
<b>Lieferung</b>	Wird die Ware abgeholt oder soll zugestellt werden
<b>Produkte</b>	Genauere Produktbeschreibung inkl. Artikelnummer, Name, Farbe, Oberfläche, Menge, Verlegemuster
<b>Zusatzinfo</b>	Details zu Sondervereinbarungen, die nicht den Standardkonditionen entsprechen, Angebotsnummer.

Die Transporte bzw. Zustellungen werden ausschließlich mit Speditionen und Frächtern durchgeführt, welche nach CRM und den allgemeinen österreichischen Speditionsbedingungen arbeiten.

## Verladezeiten

### März bis Oktober

**Montag – Donnerstag** 07:00 – 17:00 Uhr  
Verladeannahmeschluss 16:30 Uhr

**Freitag** 07:00 – 14:00 Uhr  
Verladeannahmeschluss 13:30 Uhr

### November bis Februar (Winterverladezeiten)

**Montag – Donnerstag** 07:00 – 16:00 Uhr  
Verladeannahmeschluss 15:30 Uhr

**Freitag** 07:00 – 13:00 Uhr  
Verladeannahmeschluss 12:30 Uhr

#### Seesteiner GmbH

##### Werk Tillmitsch

Römerweg 3  
8434 Tillmitsch/Leibnitz

##### Verkauf Steiermark

T: + 43 (0) 3452 82426  
F: +43 (0) 3452 82426-158  
E: verkauf@seesteiner.at

##### Rechnungswesen

T: + 43 (0) 82426-143  
F: +43 (0) 82426-158  
E: rechnungswesen@seesteiner.at

##### www.seesteiner.at

ARA-Lizenz-Nr. 2265 | FN389080b  
Gerichtsstand Graz | UID.Nr. ATU 67590449

##### Werk Klagenfurt

Stadlweg 30  
9020 Klagenfurt

##### Verkauf Kärnten

T: + 43 (0) 463 3838  
F: +43 (0) 463 3838-139  
E: verkauf@seesteiner.at



# SEHEN. FÜHLEN. STAUNEN...

## *in den Seesteiner Musterparks.*

Besuchen Sie unsere Musterparks. Auf mehreren hundert Quadratmetern sehen Sie viele kreative Anregungen zur Gestaltung mit Betonsteinen. Lassen Sie sich hier überzeugen! Während der Bürozeiten im Werk berät Sie unser kompetentes Vertriebsteam gerne persönlich.

<b>MUSTERPARK WERK TILLMITSCH</b>		Zugänglich: 7 Tage in der Woche
<b>Römerweg 3</b> 8434 Tillmitsch	<b>Montag - Donnerstag</b> 08:00 - 12:00 Uhr, 13:00 - 16:30 Uhr	<b>Freitag</b> 08:00 - 12:00 Uhr
<b>MUSTERPARK KLAGENFURT</b>		Zugänglich: 7 Tage in der Woche
<b>Stadlweg 30</b> 9020 Klagenfurt	<b>Montag - Donnerstag</b> 08:00 - 12:00 Uhr, 13:00 - 16:30 Uhr	<b>Freitag</b> 08:00 - 12:00 Uhr
<b>MUSTERPARK BAD AUSSEE</b>		Zugänglich: nur zu den Öffnungszeiten
<b>Landmarktstraße 141</b> 8990 Bad Aussee	<b>Montag - Freitag</b> 09:00 - 17:00 Uhr	<b>Samstag</b> 09:00 - 12:00 Uhr
<b>MUSTERPARK VOITSBERG</b>		Zugänglich: 7 Tage in der Woche
<b>Am Vorum 2</b> 8570 Voitsberg	<b>Montag - Freitag</b> 08:00 - 18:00 Uhr	<b>Samstag</b> 08:00 - 17:00 Uhr
<b>MUSTERPARK LIEZEN</b>		Zugänglich: 7 Tage in der Woche
<b>Niederfeldstraße 23</b> 8940 Liezen	<b>Montag - Freitag</b> 06:30 - 17:00 Uhr	<b>Samstag</b> 08:00 - 12:00 Uhr



BERATUNG NUR NACH  
 TELEFONISCHER  
 VEREINBARUNG UNTER

*Tillmitsch/Leibnitz T.: +43 (0) 3452 82426*

*Klagenfurt T.: +43 (0) 463 3838*

# INHALTS VERZEICHNIS

## PFLASTER

### HOCHWERTPFLASTER

Suave.....	12
Via Verso Mehrformatpflaster.....	13
Modern Moments Mehrformatpflaster .....	14
Modena Mehrformatpflaster .....	14
Livorno Mehrformatpflaster .....	16
Parketto .....	16
Casino Mehrformatpflaster .....	17
Umbriano Mehrformatpflaster ....	17
Umbriano .....	18
Via Fortuna antik.....	19
Via Appia antik .....	20
Via Roma antik .....	21
Caesar antik .....	22
Arena antik .....	22

### STANDARDPFLASTER

Classic .....	23
Sechskant .....	24
Hellbrunner .....	24

### ÖKO PFLASTER

Suave Öko .....	25
Modena Öko Mehrformatpflaster .....	25
Via Fortuna Öko antik.....	26
Öko Fugenstein .....	26
Öko Fugenstein Mehrformatpflaster .....	27
Behaton Öko .....	28
Rasengitterstein .....	28
Markierungsstein .....	29
Rasenplatte Linear .....	30
Hartrasenplatte Quadro.....	30
Hartrasenplatte Linear.....	30
Rasenplatte Moderna .....	31
Greenliner Classic .....	31
Greenliner VG5 .....	32
Rinafix Hydroplatte .....	32
Rinafix light .....	33

## PFLASTER

### PROJEKTPFLASTER

Classic Flüster .....	34
Classic Mehrformatpflaster .....	34
Classic .....	35
Milano S-Systemstein .....	36
Milano S-Mehrformat .....	37
Milano S-Rautenpflasterplatte ...	38
Milano Flüster .....	38
Bahnsteig Pflasterplatte .....	39
Pendelrinne .....	39
Taktil Blindenleitsystem .....	40
Duomo .....	42
Seesteiner VG5 .....	43
Seesteiner Titanplatte .....	44
Topstone Mehrschichtplatte .....	47
Großformatplatte gegossen.....	47
Behaton.....	48
Parolin .....	50
Flüster Coloc .....	51
Matoro Q .....	51

## PLATTEN

### HOCHWERTPLATTEN

Monte Cristo .....	52
Suave-Mehrformatplatte.....	54
Nature Moments Platte .....	55
Umbriano Platte.....	55
Divino Classic .....	56
Divino Stufenplatte.....	56
Divino Struktur .....	56
Divino Style .....	57
Divino Design .....	57
Casino Platte.....	58
Divino Madera .....	58
Woodstock Brett .....	58

### STANDARDPLATTEN

Funktions-Gehweg Platte .....	60
Estrich Platte .....	60
Waschbeton Platte.....	61

## GESTALTUNG

### HANGBEFESTIGUNG

Suave Böschungsstein .....	62
Verona Böschungsstein.....	62
Bergstein .....	62
Minos .....	62
Florakorb MIDI .....	63
Pflanzringe .....	63
S-Block Stapelstein .....	64
Winkelscheiben .....	64
L-Tec Mauerscheiben .....	65

### MAUERN

Petra Blockstein .....	67
Nero antik .....	68
Suave Mauerstein .....	68
Suave Multistein .....	69
Verona Rondo.....	69
Verona Mauer .....	70
Verona Mauerstein gespalten .....	71

### ZÄUNE

Verona Classic Zaun .....	72
Verona Exklusiv Zaun .....	74
Suave Zaun .....	76

### STUFEN

Passo Blockstufe.....	77
Classic Blockstufe.....	77
Suave Blockstufe .....	78
Casino Blockstufe .....	78
Verona Blockstufe .....	78

### HOCHBEETE

Petra Hochbeet .....	79
Verona Hochbeet.....	80
Verona Kräuterspirale .....	80
Verona Komposter .....	80
Suave Multibeet .....	81

### SONSTIGE GESTALTUNG

Suave Einfassungsplatte .....	81
Suave Randleiste .....	81
Umbriano Einfassungsplatte .....	82
Casino Randleiste .....	82
Mähleisensteine .....	83
Feet .....	84
Trittstein .....	84
Minipalisade Classic.....	84
Verona Palisade .....	85
Rundpalisaden .....	85
Baumscheiben.....	86
Seesteiner Humuszelle.....	86
Poller .....	87



# SYMBOL ERKLÄRUNG

## BELASTBARKEIT

Vorraussetzung für die Belastbarkeit ist ein ÖNORM- und RVS-gerechter Einbau.



LEICHT



MITTEL



SCHWER

## OBERFLÄCHE

Gewisse Betonsteine werden in der Nachbearbeitung in einem speziellen Arbeitsgang einzigartig veredelt.



BETON-RAU



GERUMPELT



GESTRAHLT



GESCHLIFFEN



GESPALTEN



MIT OBERFLÄCHENBASISSCHUTZ\*



SYSTEM SEESTEINER

\* ist ein werksseitiger diffusionsoffener Basisschutz und keine lebenslang haltbare Imprägnierung. Eine Nachimprägnierung nach 3-5 Jahren wird empfohlen.



VERSCHIEBESICHERUNG AN 5 SEITEN



MEHRFORMAT

## EINSATZBEREICHE

So erkennen Sie auf einen Blick, wofür Sie unsere Produkte verwenden können.



EINFAHRT, STRASSE & WEG



PLÄTZE & FLÄCHEN



TERRASSE & POOL



RANDBEGRENZUNG



MAUER, ZAUN & STUFEN



HANG & BÖSCHUNG



GESTALTUNG & SONSTIGES

Die Icons spiegeln die Eigenschaften unserer Produkte wider. Details finden Sie in unserem Produktkatalog oder unter [www.seesteiner.at](http://www.seesteiner.at)

## VERFÜGBARKEIT

**L = Lagerware**, diese Produkte können ab der angegebenen Mindestabgabemenge auf das Händlerlager geliefert werden.

**A = Auftragsbezogen**, diese Produkte können ab der angegebenen Mindestabgabemenge geliefert werden. Bei einer Unterschreitung der angegebenen Standardbestellmenge wird eine Kleinmengenpauschale (siehe Fuhrparkleistungen) verrechnet.

## STRASSENBAU

Einfassungsplatten.....	88
Randleiste .....	88
Bordsteine .....	89
Hochbordstein .....	89
Flachbordstein .....	89
Busbordstein .....	90
Rigolstein.....	91
Sickermuldenzulauf .....	92
Grabenformstein .....	92
Muldenstein .....	93
Stradafino Bankettplatten.....	94

## HOCHBAU

Schalsteine.....	95
Hohlblockstein .....	95
Zwischenwandstein .....	95
Trewaton .....	96
NF Sichtmauerstein .....	96

## ZUBEHÖR

Fugensand .....	96
Mineralfuge .....	97
Fugenkreuz.....	97
Plattenlager .....	97
Kraftreiniger .....	98
Tiefenimprägnierung.....	98
Pigmentierte 2K Imprägnierung .....	98

## FUHRPARK- LEISTUNGEN/ SONSTIGE PAUSCHALEN

.....99

## HINWEISE

Technische Hinweise .....	100
Allgemeine Geschäftsbedingungen.....	101

# OBERFLÄCHENVARIANTEN

Mit gestalterischem Gespür und fortschrittlichen Techniken sind wir in der Lage, Ihnen eine große Bandbreite verschiedener Oberflächendesigns für Ihren individuellen Wohn- und Lebensstil anzubieten. Jeder Stein hat seine individuelle Note. Hier sehen Sie auf einen Blick, aus welchen verschiedenen Oberflächenvarianten Sie auswählen können.



## / GEMASERT

*Ein patentiertes Verfahren gibt der Oberfläche eine natürlich anmutende Maserung und macht jeden Stein und jede Platte zum Unikat. Die microgefasten Kanten sind Bestandteil der besonderen Ausstrahlung von Umbriano und erinnern an gesägte Natursteine.*



## / GECURLT

*Die Oberfläche wird zuerst gestrahlt und anschließend mit einem speziellen Bürstverfahren maschinell bearbeitet. Das Ergebnis ist eine samtig weiche Oberfläche, die besonders angenehm und gut begehbar ist.*



## / GESTRAHLT

*Die Oberfläche wird schonend aufgeraut und erhält eine feine Struktur und eine seidenmatte Optik. Ideal für Kombinationen mit anders bearbeiteten Oberflächen.*

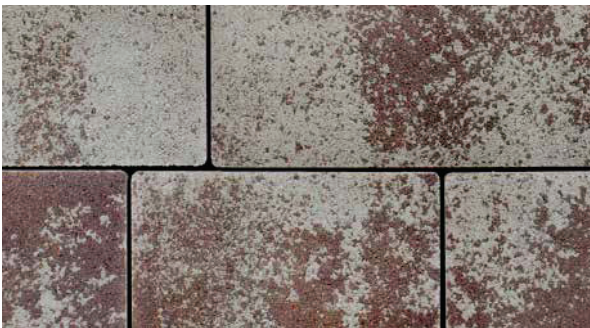

## / COLORMIX

*Durch die Mischung verschiedener aufeinander abgestimmter Farben auf jedem einzelnen Stein entsteht ein lebendiges und wolkenförmiges Farbspiel. So wirken auch große einheitliche Flächen nie langweilig.*



## / COLORFLOW

*Charakteristisch für das Colorflow Design ist der fließende Farbverlauf mit lebhaften und individuellen Längsschattierungen. Das Zusammenspiel der fein abgestimmten Farbkompositionen sorgt für ein ausdrucksvolles Flächenbild mit besonderer Note.*



## / GEWASCHEN

*Die Strukturen der gewaschenen Oberfläche sind fein herausgearbeitet. Die freigelegten Edelsplitle setzen leuchtende Akzente von ursprünglicher Natürlichkeit. Die Oberfläche weist einen besonders intensiven Glanz auf.*



## / GESPALTEN

*Wie natürlich gebrochen ist der maschinell gespaltene Stein angenehm rau und wirkt besonders naturecht. Durch die bruchraue Oberfläche kommen die eingesetzten Natursteinedelsplitle besonders gut zur Geltung*



## / BETON-RAU

*Die unbearbeitete „beton-raue“ Oberfläche wirkt schlicht und modern. Sie wird in Unifarben wie auch in zahlreichen Farbschattierungen ausgeführt und ist universell einsetzbar.*

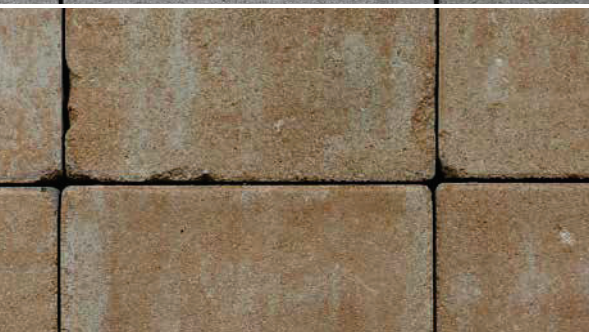

## / GERUMPELT

*Für nostalgisches Flair: gerumpelte Steine werden maschinell aneinander geschlagen – so entsteht eine rustikale und antik anmutende Oberfläche mit ganz individuellen Kanten.*



## / STRUKTURIERT

*Natursteine sind das Vorbild für strukturierte Oberflächen. Feine Strukturen, unregelmäßige Kanten sowie bewusst gesetzte leichte Höhenunterschiede unterstreichen dabei die naturnahe Steinoptik.*



## / HOLZOPTIK

*Durch den Einsatz eines speziellen Verfahrens wird die natürlich gemaserte Struktur von Holzoberflächen täuschend echt nachempfunden. Eine witterungsbeständige, splitterfreie und langlebige Alternative zu Holz.*

# SYSTEM SEESTEINER

## / MIT ABSTAND DIE BESTE FUGENTECHNIK

System Seesteiner ist ein Vollverbundsystem mit integrierter Versuchsicherung. Die intelligente Fugentechnik konzentriert sich speziell auf die Anforderungen von Flächen mit schweren Verkehrsaufkommen und hohen Lasten. Durch rundum angeordnete Verbund-, Distanz- und Fixierelemente wird eine normgerechte Fugenbreite sowie Fugenfüllung bei vernachlässigbarem Steinkontakt gewährleistet.

**Voraussetzung für eine optimale Funktionalität ist ein ÖNORM- und RVS-gerechter Einbau.**

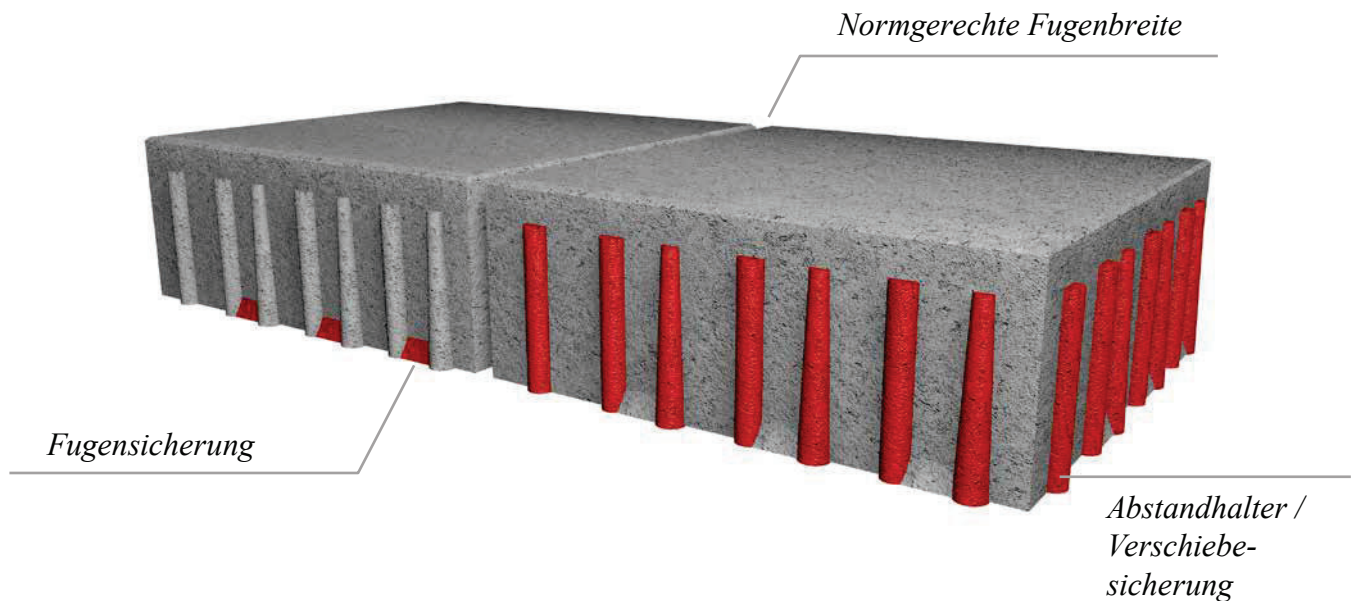

### DIE VORTEILE VON SYSTEM SEESTEINER

- Speziell für Flächen mit schweren Verkehrsaufkommen und hohen Lasten geeignet
- Keine Verschiebung oder Verformung sowie kein Verkanten oder Kippen selbst bei schwersten Belastungen
- Exakte normgerechte Fugenbreite sowie Fugenfüllung durch rundum angeordnete Verbund-, Distanz- und Fixierelemente
- Einzigartige Technologie gegen Kantenabplatzungen durch Einhaltung der normgerechten Fugenbreite und Fugenfüllung
- ÖNORM/EN geprüfte Qualität
- Hohe Wirtschaftlichkeit durch vollmaschinelle Verlegung bei Halbversatz und bei Kreuzfuge (nicht für befahrene Flächen geeignet)

# SYSTEM SEESTEINER

/ PRODUKTE

*Verschiebegesichert mit System Seesteiner*



*Milano S-Systemstein*



*Duomo Pflaster*



*Öko Fugenstein*

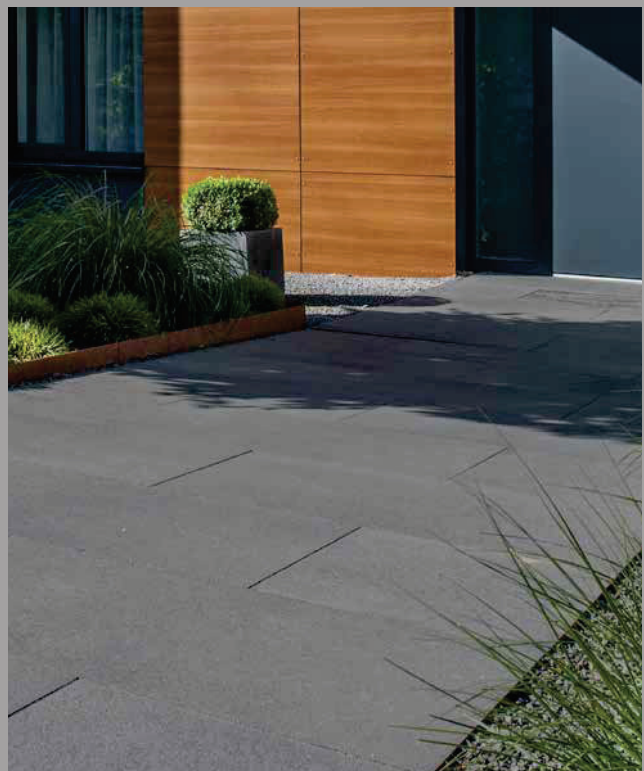

*Umbriano Pflaster*

# FÜR INDIVIDUALISTEN UNSERE SEESTEINER FARBAUSWAHL

## / PFLASTER FARBAUSWAHL



anthrazit



anthrazit-meliert



arktisgrau

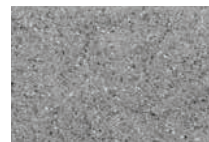

basalt



belgisch Klinker

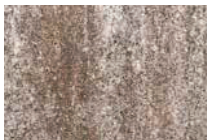

cappuccino

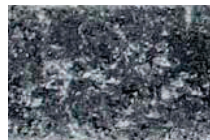

carbodur



englisch Ziegel



granit



grau



grau-anthrazit gemasert

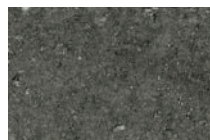

grauschwarz meliert

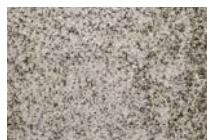

granit-beige gemasert

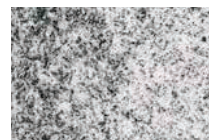

granitgrau-weiß  
gemasert



granithell



lavagrau meliert

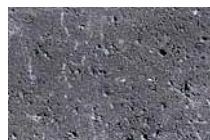

lava Schwarz



muschelkalk colorflow



muschelkalk mix



orient



platin



sandstein

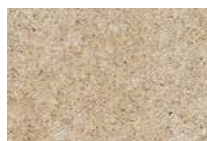

sandstein-meliert



schottisch grau



titan-rot



herbstmix



vanilla

*Sie möchten ein bestimmtes Pflaster- oder Plattenformat in einer anderen Farbe?*

Bei Seesteiner kein Problem. Ab 300 m<sup>2</sup> können Sie ohne Aufpreis Ihr Wunschformat aus der hier angeführten Seesteiner Farbpalette wählen. Unter 300 m<sup>2</sup> verrechnen wir einen Aufpreis laut Kleinmengenpauschale (siehe Seite 99).

## / PLATTEN FARBAUSWAHL



anthrazit-meliert



anthrazit strukturiert



arktisgrau

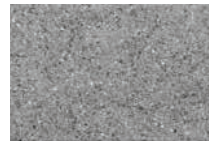

basalt

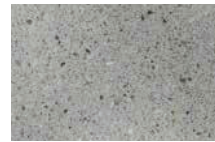

felsgrau



grau



grau-anthrazit gemasert



granit



granit glatt



granit-beige gemasert



granitgrau

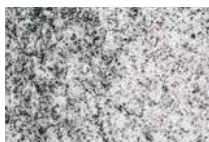

granitgrau-weiß gemasert

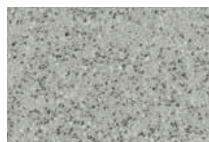

granithell



hellgrau



jura



mooreiche Holzoptik

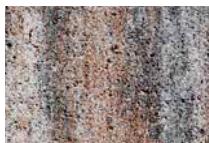

muschelkalk



orient



österreichisches Feinkorn



platin glatt

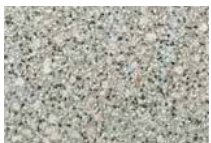

rosso nero



sandstein-meliert



silber



silbergrau



weißbeige



weißbeige strukturiert



weissgrau Holzoptik



vanilla

**HINWEIS:** Aus den Abbildungen der Farbmuster können keine Farbverbindlichkeiten abgeleitet werden. Es wird empfohlen, die Mustersteine beim Partnerbetrieb bzw. im Musterpark zu besichtigen. Nähere Infos zu Farbabweichungen finden Sie unter „Technische Hinweise“ auf Seite 100.

Architekten und Planer ersuchen wir, für ein individuelles Angebot, direkt mit uns Kontakt aufzunehmen.

**SUAVE**



6 cm

Mindestabgabemenge: 1 Lage

Form	Format L/B/H (cm)	Art.Nr.	Farbe	Fertigung*	Lieferstatus	Bedarf Stk./m <sup>2</sup>	Palettierung			Gewicht		Listenpreis exkl. MwSt. in €	EH
							Stk./Pal	m <sup>2</sup> /Pal.	Lagen	kg/Stk.	kg/Pal.		
□	32/24/6	60901	anthrazit-meliert	TILL/KLA	L	13,02	90	6,91	10	10,60	974	38,92	/m <sup>2</sup>
■	32/24/6	60903	muschelkalk	TILL	L	13,02	90	6,91	10	10,60	974	38,92	/m <sup>2</sup>
□	32/24/6	60924	orient	TILL	L	13,02	90	6,91	10	10,60	974	38,92	/m <sup>2</sup>
■	32/24/6	67903	sandstein-meliert	TILL	L	13,02	90	6,91	10	10,60	974	38,92	/m <sup>2</sup>
□	24/16/6	60905	anthrazit-meliert	TILL/KLA	L	26,04	250	9,6	10	5,29	1.343	38,92	/m <sup>2</sup>
■	24/16/6	60907	muschelkalk	TILL	L	26,04	250	9,6	10	5,29	1.343	38,92	/m <sup>2</sup>
□	24/16/6	60925	orient	TILL	L	26,04	250	9,6	10	5,29	1.343	38,92	/m <sup>2</sup>
■	24/16/6	67902	sandstein-meliert	TILL	L	26,04	250	9,6	10	5,29	1.343	38,92	/m <sup>2</sup>
□	16/16/6	60909	anthrazit-meliert	TILL/KLA	L	39,06	350	8,96	10	3,53	1.256	38,92	/m <sup>2</sup>
■	16/16/6	60911	muschelkalk	TILL	L	39,06	350	8,96	10	3,53	1.256	38,92	/m <sup>2</sup>
□	16/16/6	60926	orient	TILL	L	39,06	350	8,96	10	3,53	1.256	38,92	/m <sup>2</sup>
■	16/16/6	67901	sandstein-meliert	TILL	L	39,06	350	8,96	10	3,53	1.256	38,92	/m <sup>2</sup>

Verlegemuster Suave

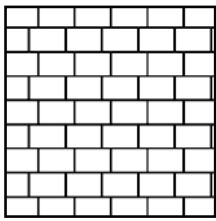

**Läuferverband**  
Bedarf pro m<sup>2</sup>:  
24/16/6 - 26,04 Stk.

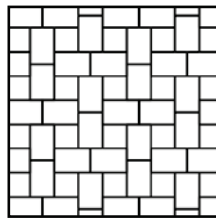

**Kreuzverband**  
Bedarf pro m<sup>2</sup>:  
24/16/6 - 19,60 Stk.  
16/16/6 - 9,80 Stk.

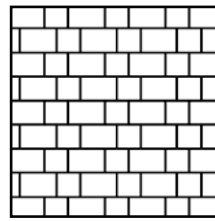

**Gotischer Verband**  
Bedarf pro m<sup>2</sup>:  
24/16/6 - 15,6 Stk.  
16/16/6 - 15,6 Stk.

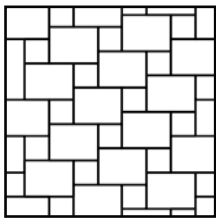

**Modul 1**  
Bedarf pro m<sup>2</sup>:  
32/24/6 - 9,8 Stk.  
16/16/6 - 9,8 Stk.

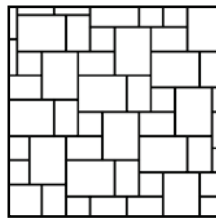

**Modul 2**  
Bedarf pro m<sup>2</sup>:  
32/24/6 - 7,80 Stk.  
24/16/6 - 7,80 Stk.  
16/16/6 - 4 Stk.

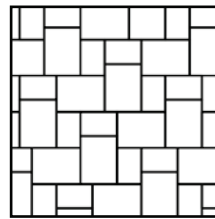

**Modul 3**  
Bedarf pro m<sup>2</sup>:  
32/24/6 - 8,68 Stk.  
24/16/6 - 8,68 Stk.

Die bei den Verlegemustern angegebenen Steinmengen sind ungefähre Angaben. Verschnitt oder sonstiger Mehraufwand ist gesondert zu berechnen.

Weitere Verlegemuster auf [www.seesteiner.at](http://www.seesteiner.at)

VIA VERSO MEHRFORMATPFLASTER



6 cm

Mindestabgabemenge: 1 Lage

Form	Format L/B/H (cm)	Art.Nr.	Farbe	Fertigung*	Lieferstatus	Bedarf Lage/m <sup>2</sup>	Palettierung			Gewicht		Listenpreis exkl. MwSt. in €	EH
							Lage/Pal	m <sup>2</sup> /Pal.	Lagen	kg/Lage	kg/Pal.		
	90/112/6 (=1Lage)	<b>12079</b>	arktisgrau	TILL	L	0,99	10	10,10	10	133,0	1.350	<b>32,42</b>	/m <sup>2</sup>

Zeichnung und Produktinfo

6 Formate in einer Lage:

- 4 Stück 40x12 cm
- 4 Stück 28x12 cm
- 4 Stück 22x12 cm
- 4 Stück 40x16 cm
- 4 Stück 28x16 cm
- 4 Stück 22x16 cm

Das Mehrformatpflaster wird nur lagenweise geliefert. Eine Bestellung der Einzelsteine ist nicht möglich! Eine Lage hat 1,008 m<sup>2</sup>.

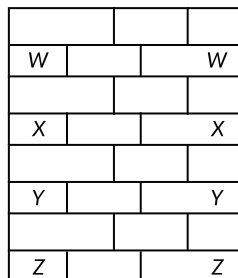

Die Steine W, X, Y und Z sind beim Verlegen auszutauschen.

Die bei den Verlegemustern angegebenen Steinmengen sind ungefähre Angaben. Verschnitt oder sonstiger Mehraufwand ist gesondert zu berechnen.

## MODERN MOMENTS MEHRFORMATPFLASTER



6 cm, diagonal schattiert, mit Oberflächenschutz

Mindestabgabemenge: 1 Lage

Form	Format L/B/H (cm)	Art.Nr.	Farbe	Fertigung*	Lieferstatus	Bedarf Lage/m <sup>2</sup>	Palettierung			Gewicht		Listenpreis exkl. MwSt. in €	EH
							Lage/Pal	m <sup>2</sup> /Pal.	Lagen	kg/Lage	kg/Pal.		
	104/72/6 (= 1 Lage)	<b>12077</b>	hellgrau	TILL/KL	L	1,33	11	8,25	11	142	1.582	<b>43,08</b>	/m <sup>2</sup>
	104/72/6 (= 1 Lage)	<b>12078</b>	sandbraun	TILL/KL	L	1,33	11	8,25	11	142	1.582	<b>43,08</b>	/m <sup>2</sup>

### Zeichnung und Produktinfo

**3 Formate in einer Lage:**

- 6 Stück 32x24 cm
- 3 Stück 24x24 cm
- 3 Stück 16x24 cm

Das Mehrformatpflaster wird nur lagenweise geliefert. Eine Bestellung der Einzelsteine ist nicht möglich! Eine Lage hat 0,75 m<sup>2</sup>.

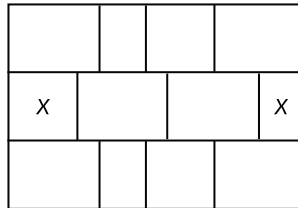

Die Steine X sind beim Verlegen auszutauschen.

Die bei den Verlegemustern angegebenen Steinmengen sind ungefähre Angaben. Verschnitt oder sonstiger Mehraufwand ist gesondert zu berechnen.

## MODENA MEHRFORMATPFLASTER 6 CM



6 cm, 4 seitige Verschiebesicherung

Mindestabgabemenge: 1 Lage

Form	Format L/B/H (cm)	Art.Nr.	Farbe	Fertigung*	Lieferstatus	Bedarf Lage/m <sup>2</sup>	Palettierung			Gewicht		Listenpreis exkl. MwSt. in €	EH
							Lage/Pal	m <sup>2</sup> /Pal.	Lagen	kg/Lage	kg/Pal.		
	120/90/6 (= 1 Lage)	<b>64121</b>	anthrazit-meliert	TILL/KLA	L	0,93	10	10,8	10	143,64	1.456	<b>35,58</b>	/m <sup>2</sup>
	120/90/6 (= 1 Lage)	<b>64122</b>	muschelkalk	TILL	L	0,93	10	10,8	10	143,64	1.456	<b>35,58</b>	/m <sup>2</sup>
	120/90/6 (= 1 Lage)	<b>64120</b>	orient	TILL	L	0,93	10	10,8	10	143,64	1.456	<b>35,58</b>	/m <sup>2</sup>
	120/90/6 (= 1 Lage)	<b>12429</b>	cappuccino	KLA	L	0,93	10	10,8	10	143,64	1.456	<b>35,58</b>	/m <sup>2</sup>
	120/90/6 (= 1 Lage)	<b>11455</b>	grau	TILL/KLA	L	0,93	10	10,8	10	143,64	1.456	<b>21,92</b>	/m <sup>2</sup>

### Zeichnung und Produktinfo

**5 Formate in einer Lage:**

- 6 Stück 35x15 cm
- 5 Stück 30x15 cm
- 6 Stück 25x15 cm
- 6 Stück 20x15 cm
- 6 Stück 15x15 cm

Das Mehrformatpflaster wird nur lagenweise geliefert. Eine Bestellung der Einzelsteine ist nicht möglich! Eine Lage hat 1,08 m<sup>2</sup>.

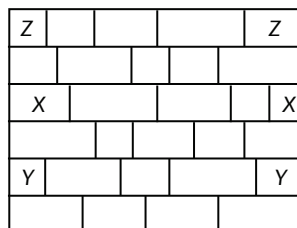

Die Steine Z, X und Y sind beim Verlegen auszutauschen.





Die bei den Verlegemustern angegebenen Steinmengen sind ungefähre Angaben. Verschnitt oder sonstiger Mehraufwand ist gesondert zu berechnen.

## MODENA MEHRFORMATPFLASTER 8 CM



8 cm, 4 seitige Verschiebesicherung

Mindestabgabemenge: 1 Lage  
Standardbestellmenge: ab 300m<sup>2</sup>

Form	Format L/B/H (cm)	Art.Nr.	Farbe	Fertigung*	Lieferstatus	Bedarf Lage/m <sup>2</sup>	Palettierung			Gewicht		Listenpreis exkl. MwSt. in €	EH
							Lage/Pal	m <sup>2</sup> /Pal.	Lagen	kg/Lage	kg/Pal.		
	120/90/8 (= 1 Lage)	<b>64134</b>	anthrazitmeliiert	TILL/KLA	A	0,93	8	8,64	8	173,99	1.412	<b>44,08</b>	/m <sup>2</sup>
	120/90/8 (= 1 Lage)	<b>64135</b>	muschelkalk	TILL	A	0,93	8	8,64	8	173,99	1.412	<b>44,08</b>	/m <sup>2</sup>
	120/90/8 (= 1 Lage)	<b>64136</b>	orient	TILL	A	0,93	8	8,64	8	173,99	1.412	<b>44,08</b>	/m <sup>2</sup>
	120/90/8 (= 1 Lage)	<b>10960</b>	grau	TILL/KLA	A	0,93	8	8,64	8	173,99	1.412	<b>44,08</b>	/m <sup>2</sup>

### Zeichnung und Produktinfo

#### 5 Formate in einer Lage:

- 6 Stück 35x15 cm
- 5 Stück 30x15 cm
- 6 Stück 25x15 cm
- 6 Stück 20x15 cm
- 6 Stück 15x15 cm

Das Mehrformatpflaster wird nur lagenweise geliefert.  
Eine Bestellung der Einzelsteine ist nicht möglich!  
Eine Lage hat 1,08 m<sup>2</sup>.

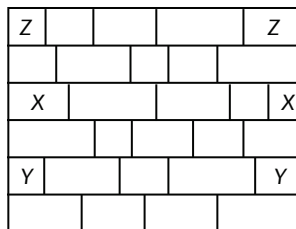

Die Steine Z, X und Y sind beim Verlegen auszutauschen.

Die bei den Verlegemustern angegebenen Steinmengen sind ungefähre Angaben. Verschnitt oder sonstiger Mehraufwand ist gesondert zu berechnen.

## LIVORNO MEHRFORMATPFLASTER



8 cm, 4 seitige Verschiebesicherung

L: Mindestabgabemenge + Standardbestellmenge = 1 Lage  
A: Mindestabgabemenge = 1 Lage, Standardbestellmenge = ab 300m<sup>2</sup>

Form	Format L/B/H (cm)	Art.Nr.	Farbe	Fertigung*	Lieferstatus	Bedarf Lage/m <sup>2</sup>	Palettierung			Gewicht		Listenpreis exkl. MwSt. in €	EH
							Lage/Pal	m <sup>2</sup> /Pal.	Lagen	kg/Lage	kg/Pal.		
	120/90/8 (= 1 Lage)	<b>64147</b>	anthrazit-meliert	TILL/KLA	L	0,93	8	8,64	8	195,00	1.580	<b>44,08</b>	/m <sup>2</sup>
	120/90/8 (= 1 Lage)	<b>64148</b>	muschelkalk	TILL	L	0,93	8	8,64	8	195,00	1.580	<b>44,08</b>	/m <sup>2</sup>
	120/90/8 (= 1 Lage)	<b>10543</b>	orient	TILL	A	0,93	8	8,64	8	195,00	1.580	<b>44,08</b>	/m <sup>2</sup>
	120/90/8 (= 1 Lage)	<b>10544</b>	sandstein-meliert	TILL/KLA	A	0,93	8	8,64	8	195,00	1.580	<b>44,08</b>	/m <sup>2</sup>
	120/90/8 (= 1 Lage)	<b>64150</b>	grau	TILL/KLA	A	0,93	8	8,64	8	195,00	1.580	<b>44,08</b>	/m <sup>2</sup>

### Zeichnung und Produktinfo

#### 3 Formate in einer Lage:

- 3 Stück 60x30x8 cm
- 2 Stück 45x30x8 cm
- 3 Stück 30x30x8 cm

Das Mehrformatpflaster wird nur lagenweise geliefert. Eine Bestellung der Einzelsteine ist nicht möglich! Eine Lage hat 1,08 m<sup>2</sup>.

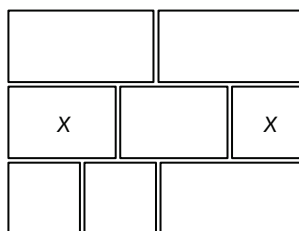

Die Steine X sind beim Verlegen auszutauschen.

Die bei den Verlegemustern angegebenen Steinmengen sind ungefähre Angaben. Verschnitt oder sonstiger Mehraufwand ist gesondert zu berechnen.

## PARKETTO



8 cm

L: Mindestabgabemenge + Standardbestellmenge = 1 Lage  
A: Mindestabgabemenge = 1 Lage, Standardbestellmenge = ab 300m<sup>2</sup>

Form	Format L/B/H (cm)	Art.Nr.	Farbe	Fertigung*	Lieferstatus	Bedarf Stk./m <sup>2</sup>	Palettierung			Gewicht		Listenpreis exkl. MwSt. in €	EH
							Stk./Pal	m <sup>2</sup> /Pal.	Lagen	kg/Stk.	kg/Pal.		
	54/13,5/8	<b>10398</b>	anthrazit-meliert	TILL/KLA	L	13,72	96	7	8	13,16	1.283	<b>39,75</b>	/m <sup>2</sup>
	54/13,5/8	<b>10548</b>	granit	TILL/KLA	A	13,72	96	7	8	13,16	1.283	<b>39,75</b>	/m <sup>2</sup>
	54/13,5/8	<b>10547</b>	platin	TILL/KLA	A	13,72	96	7	8	13,16	1.283	<b>39,75</b>	/m <sup>2</sup>

## CASINO MEHRFORMATPFLASTER



6 cm, gestrahlt, geurilt, mit Oberflächenschutz,  
4-seitige Verschiebesicherung

Mindestabgabemenge: 1 Lage

Form	Format L/B/H (cm)	Art.Nr.	Farbe	Fertigung*	Lieferstatus	Bedarf Lage/m <sup>2</sup>	Palettierung			Gewicht		Listenpreis exkl. MwSt. in €	EH
							Lage/Pal	m <sup>2</sup> /Pal.	Lagen	kg/Lage	kg/Pal.		
	120/90/6 (= 1 Lage)	11458	basalt	KLA	L	0,93	10	10,8	10	144,64	1.466	40,75	/m <sup>2</sup>
	120/90/6 (= 1 Lage)	11459	granithell	KLA	L	0,93	10	10,8	10	144,64	1.466	40,75	/m <sup>2</sup>
	120/90/6 (= 1 Lage)	12395	vanilla	KLA	L	0,93	10	10,8	10	144,64	1.466	40,75	/m <sup>2</sup>

### Zeichnung und Produktinfo

#### 5 Formate in einer Lage:

- 6 Stück 35x15 cm
- 5 Stück 30x15 cm
- 6 Stück 25x15 cm
- 6 Stück 20x15 cm
- 6 Stück 15x15 cm

Das Mehrformatpflaster wird nur lagenweise geliefert. Eine Bestellung der Einzelsteine ist nicht möglich! Eine Lage hat 1,08 m<sup>2</sup>.

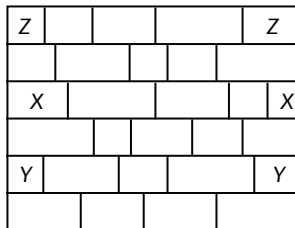

Die Steine Z, X und Y sind beim Verlegen auszutauschen.

Die bei den Verlegemustern angegebenen Steinmengen sind ungefähre Angaben. Verschnitt oder sonstiger Mehraufwand ist gesondert zu berechnen.

## UMBRIANO MEHRFORMATPFLASTER



6 cm, mit Oberflächenschutz

Mindestabgabemenge: 1 Lage

Form	Format L/B/H (cm)	Art.Nr.	Farbe	Fertigung*	Lieferstatus	Bedarf Lage/m <sup>2</sup>	Palettierung			Gewicht		Listenpreis exkl. MwSt. in €	EH
							Lage/Pal	m <sup>2</sup> /Pal.	Lagen	kg/Lage	kg/Pal.		
	120/80/6 (= 1 Lage)	11037	granit-grau-weiß gemasert	KLA	L	1,04	10	9,62	10	128,20	1.302	43,25	/m <sup>2</sup>
	120/80/6 (= 1 Lage)	11454	grau-anthrazit gemasert	KLA	L	1,04	10	9,62	10	128,20	1.302	43,25	/m <sup>2</sup>
	120/80/6 (= 1 Lage)	11891	granit-beige gemasert	KLA	L	1,04	10	9,62	10	128,20	1.302	43,25	/m <sup>2</sup>

### Zeichnung und Produktinfo

#### 6 Formate in einer Lage:

- 2 Stk. 22,5x22,5cm
- 4 Stk. 22,5x30,0cm
- 2 Stk. 22,5x37,5cm
- 2 Stk. 17,5x22,5cm
- 4 Stk. 17,5x30,0cm
- 2 Stk. 17,5x37,5cm

Das Mehrformatpflaster wird nur lagenweise geliefert. Eine Bestellung der Einzelsteine ist nicht möglich! Eine Lage hat 0,96 m<sup>2</sup>.

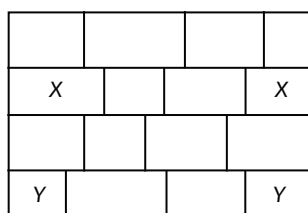

Die Steine X und Y sind beim Verlegen auszutauschen.

Die bei den Verlegemustern angegebenen Steinmengen sind ungefähre Angaben. Verschnitt oder sonstiger Mehraufwand ist gesondert zu berechnen.



## UMBRIANO

8 cm, mit Oberflächenschutz, System Seesteiner

L: Mindestabgabemenge + Standardbestellmenge = 1 Lage  
 A: Mindestabgabemenge = 1 Lage, Standardbestellmenge = ab 300m<sup>2</sup>

Form	Format L/B/H (cm)	Art.Nr.	Farbe	Fertigung*	Lieferstatus	Bedarf Stk./m <sup>2</sup>	Palettierung			Gewicht		Listenpreis exkl. MwSt. in €	EH
							Stk./Pal	m <sup>2</sup> /Pal.	Lagen	kg/Stk.	kg/Pal.		
	90/90/8	10214	granit-beige gemasert	KLA	A	1,23	8	6,50	8	146,34	1.191	64,92	/m <sup>2</sup>
	90/90/8	10212	grau-anthrazit gemasert	KLA	A	1,23	8	6,50	8	146,34	1.191	64,92	/m <sup>2</sup>
	90/90/8	10210	granit-grau-weiß gemasert	KLA	L	1,23	8	6,50	8	146,34	1.191	64,92	/m <sup>2</sup>
	90/60/8	10209	granit-beige gemasert	KLA	L	1,85	16	8,65	8	97,30	1.577	64,92	/m <sup>2</sup>
	90/60/8	10208	grau-anthrazit gemasert	KLA	L	1,85	16	8,65	8	97,30	1.577	64,92	/m <sup>2</sup>
	90/60/8	10207	granit-grau-weiß gemasert	KLA	L	1,85	16	8,65	8	97,30	1.577	64,92	/m <sup>2</sup>
	60/60/8	10206	granit-beige gemasert	KLA	A	2,78	16	5,76	8	64,75	1.056	64,92	/m <sup>2</sup>
	60/60/8	10205	grau-anthrazit gemasert	KLA	A	2,78	16	5,76	8	64,75	1.056	64,92	/m <sup>2</sup>
	60/60/8	10204	granit-grau-weiß gemasert	KLA	L	2,78	16	5,76	8	64,75	1.056	64,92	/m <sup>2</sup>
	60/30/8	10203	granit-beige gemasert	KLA	L	5,56	48	8,64	8	32,37	1.574	54,08	/m <sup>2</sup>
	60/30/8	10201	grau-anthrazit gemasert	KLA	L	5,56	48	8,64	8	32,37	1.574	54,08	/m <sup>2</sup>
	60/30/8	10200	granit-grau-weiß gemasert	KLA	L	5,56	48	8,64	8	32,37	1.574	54,08	/m <sup>2</sup>
	30/30/8	10199	granit-beige gemasert	KLA	A	11,11	96	8,64	8	16,20	1.575	54,08	/m <sup>2</sup>
	30/30/8	10198	grau-anthrazit gemasert	KLA	A	11,11	96	8,64	8	16,20	1.575	54,08	/m <sup>2</sup>
	30/30/8	10196	granit-grau-weiß gemasert	KLA	L	11,11	96	8,64	8	16,20	1.575	54,08	/m <sup>2</sup>

**VIA FORTUNA ANTIK**

**6 cm**

Mindestabgabemenge: 1 Lage

Form	Format L/B/H (cm)	Art.Nr.	Farbe	Fertigung*	Lieferstatus	Bedarf Stk./m <sup>2</sup>	Palettierung			Gewicht		Listenpreis exkl. MwSt. in €	EH
							Stk./Pal	m <sup>2</sup> /Pal.	Lagen	kg/Stk.	kg/Pal.		
□	32/24/6	<b>62172</b>	anthrazit-meliert	TILL	L	13,02	90	6,91	10	10,60	974	<b>44,08</b>	/m <sup>2</sup>
■	32/24/6	<b>62173</b>	muschelkalk	TILL	L	13,02	90	6,91	10	10,60	974	<b>44,08</b>	/m <sup>2</sup>
□	32/24/6	<b>62174</b>	orient	TILL	L	13,02	90	6,91	10	10,60	974	<b>44,08</b>	/m <sup>2</sup>
■	32/24/6	<b>62175</b>	sandstein-meliert	TILL	L	13,02	90	6,91	10	10,60	974	<b>44,08</b>	/m <sup>2</sup>
□	24/16/6	<b>61071</b>	anthrazit-meliert	TILL	L	26,04	210	8,06	10	5,29	1.131	<b>44,08</b>	/m <sup>2</sup>
■	24/16/6	<b>61072</b>	muschelkalk	TILL	L	26,04	210	8,06	10	5,29	1.131	<b>44,08</b>	/m <sup>2</sup>
□	24/16/6	<b>61078</b>	orient	TILL	L	26,04	210	8,06	10	5,29	1.131	<b>44,08</b>	/m <sup>2</sup>
■	24/16/6	<b>67905</b>	sandstein-meliert	TILL	L	26,04	210	8,06	10	5,29	1.131	<b>44,08</b>	/m <sup>2</sup>
□	16/16/6	<b>61074</b>	anthrazit-meliert	TILL	L	39,06	350	8,96	10	3,53	1.256	<b>44,08</b>	/m <sup>2</sup>
■	16/16/6	<b>61075</b>	muschelkalk	TILL	L	39,06	350	8,96	10	3,53	1.256	<b>44,08</b>	/m <sup>2</sup>
□	16/16/6	<b>61079</b>	orient	TILL	L	39,06	350	8,96	10	3,53	1.256	<b>44,08</b>	/m <sup>2</sup>
■	16/16/6	<b>67904</b>	sandstein-meliert	TILL	L	39,06	350	8,96	10	3,53	1.256	<b>44,08</b>	/m <sup>2</sup>

Verlegmuster siehe folgende Seite.

Verlegemuster Via Fortuna antik

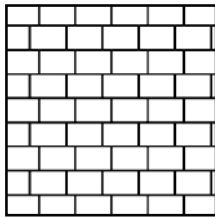

**Läuferverband**  
Bedarf pro m<sup>2</sup>:  
24/16/6 - 26,04 Stk.

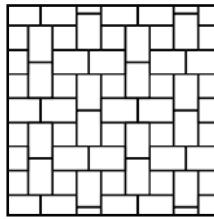

**Kreuzverband**  
Bedarf pro m<sup>2</sup>:  
24/16/6 - 19,60 Stk.  
16/16/6 - 9,80 Stk.

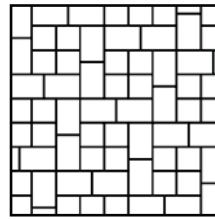

**Mittelsteinverband**  
Bedarf pro m<sup>2</sup>:  
24/16/6 - 18,40 Stk.  
16/16/6 - 9,20 Stk.

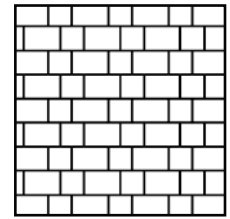

**Gotischer Verband**  
Bedarf pro m<sup>2</sup>:  
24/16/6 - 15,63 Stk.  
16/16/6 - 15,63 Stk.

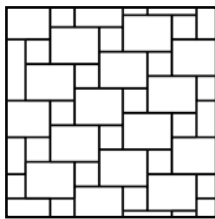

**Modul 1**  
Bedarf pro m<sup>2</sup>:  
32/24/6 - 9,8 Stk.  
16/16/6 - 9,8 Stk.

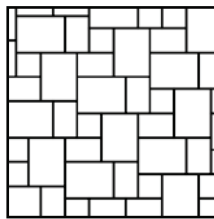

**Modul 2**  
Bedarf pro m<sup>2</sup>:  
32/24/6 - 7,80 Stk.  
24/16/6 - 7,80 Stk.  
16/16/6 - 4 Stk.

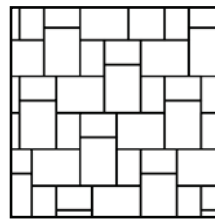

**Modul 3**  
Bedarf pro m<sup>2</sup>:  
32/24/6 - 8,68 Stk.  
24/16/6 - 8,68 Stk.

Die bei den Verlegemustern angegebenen Steinmengen sind ungefähre Angaben. Verschnitt oder sonstiger Mehraufwand ist gesondert zu berechnen.

Weitere Verlegemuster auf [www.seesteiner.at](http://www.seesteiner.at)

**VIA APPIA ANTIK**



6 cm

Mindestabgabemenge: 1 Lage  
Standardbestellmenge: ab 300m<sup>2</sup>

Form	Format L/B/H (cm)	Art.Nr.	Farbe	Fertigung*	Lieferstatus	Bedarf Stk./m <sup>2</sup>	Palettierung			Gewicht		Listenpreis exkl. MwSt. in €	EH
							Stk./Pal	m <sup>2</sup> /Pal.	Lagen	kg/Stk.	kg/Pal.		
▬	21/7/6	<b>63512</b>	carbodur	TILL	A	68,03	512	7,53	8	2,03	1.059	<b>46,33</b>	/m <sup>2</sup>
▬	21/7/6	<b>63511</b>	sandstein	TILL	A	68,03	512	7,53	8	2,03	1.059	<b>46,33</b>	/m <sup>2</sup>

Verlegemuster

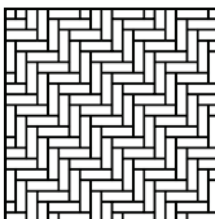

**Fischgrätverband**  
Bedarf pro m<sup>2</sup>:  
21/7/6 - 68,03 Stk.

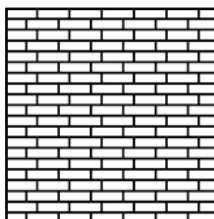

**Läuferverband**  
Bedarf pro m<sup>2</sup>:  
21/7/6 - 68,03 Stk.

Die bei den Verlegemustern angegebenen Steinmengen sind ungefähre Angaben. Verschnitt oder sonstiger Mehraufwand ist gesondert zu berechnen. Weitere Verlegemuster auf [www.seesteiner.at](http://www.seesteiner.at)

**VIA ROMA ANTIK**



6 cm

Mindestabgabemenge: 1 Lage

Form	Format L/B/H (cm)	Art.Nr.	Farbe	Fertigung*	Lieferstatus	Bedarf Stk./m <sup>2</sup>	Palettierung			Gewicht		Listenpreis exkl. MwSt. in €	EH
							Stk./Pal	m <sup>2</sup> /Pal.	Lagen	kg/Stk.	kg/Pal.		
□	25/18,8/6	<b>24012</b>	lavagrau meliert	KLA	L	21,28	200	9,40	10	6,40	1.300	<b>44,08</b>	/m <sup>2</sup>
■	25/18,8/6	<b>22962</b>	muschelkalk mix	KLA	L	21,28	200	9,40	10	6,40	1.300	<b>44,08</b>	/m <sup>2</sup>
□	25/18,8/6	<b>24215</b>	grauschwarz meliert	KLA	L	21,28	200	9,40	10	6,40	1.300	<b>44,08</b>	/m <sup>2</sup>
■	18,8/12,5/6	<b>24014</b>	lavagrau meliert	KLA	L	42,55	504	11,84	14	3,20	1.633	<b>44,08</b>	/m <sup>2</sup>
□	18,8/12,5/6	<b>22958</b>	muschelkalk mix	KLA	L	42,55	504	11,84	14	3,20	1.633	<b>44,08</b>	/m <sup>2</sup>
■	18,8/12,5/6	<b>27864</b>	grauschwarz meliert	KLA	L	42,55	504	11,84	14	3,20	1.633	<b>44,08</b>	/m <sup>2</sup>
□	12,5/12,5/6	<b>24018</b>	lavagrau meliert	KLA	L	64,00	648	10,13	12	2,00	1.316	<b>44,08</b>	/m <sup>2</sup>
■	12,5/12,5/6	<b>22956</b>	muschelkalk mix	KLA	L	64,00	648	10,13	12	2,00	1.316	<b>44,08</b>	/m <sup>2</sup>
□	12,5/12,5/6	<b>27846</b>	grauschwarz meliert	KLA	L	64,00	648	10,13	12	2,00	1.316	<b>44,08</b>	/m <sup>2</sup>

**Verlegemuster**

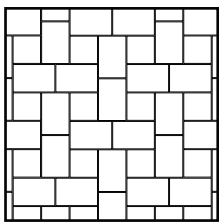

**Muster 44**  
Bedarf pro m<sup>2</sup>:  
12,5/12,5/6 - 15,97 Stk.  
18,8/12,5/6 - 31,93 Stk.

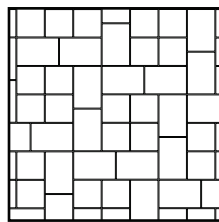

**Muster 46**  
Bedarf pro m<sup>2</sup>:  
12,5/12,5/6 - 25,56 Stk.  
18,8/12,5/6 - 25,56 Stk.

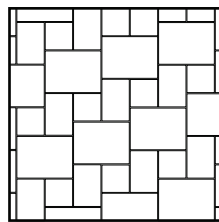

**Muster 76**  
Bedarf pro m<sup>2</sup>:  
12,5/12,5/6 - 11,61 Stk.  
18,8/12,5/6 - 11,61 Stk.  
25/18,8/6 - 11,61 Stk.

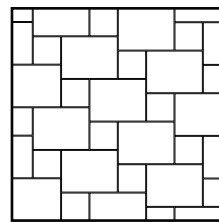

**Muster 56**  
Bedarf pro m<sup>2</sup>:  
12,5/12,5/6 - 16,04 Stk.  
25/18,8/6 - 16,04 Stk.

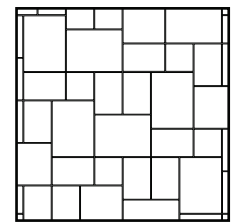

**Muster 87**  
Bedarf pro m<sup>2</sup>:  
12,5/12,5/6 - 5,55 Stk.  
18,8/12,5/6 - 16,66 Stk.  
25/18,8/6 - 11,10 Stk.

Die bei den Verlegemustern angegebenen Steinmengen sind ungefähre Angaben. Verschnitt oder sonstiger Mehraufwand ist gesondert zu berechnen. Weitere Verlegemuster auf [www.seesteiner.at](http://www.seesteiner.at)

## CAESAR ANTIK PFLASTER / MAUERSTEIN



5 cm, antik

L: Mindestabgabemenge + Standardbestellmenge = 1 Lage  
A: Mindestabgabemenge = 1 Lage, Standardbestellmenge = ab 300m<sup>2</sup>

Form	Format L/B/H (cm)	Art.Nr.	Farbe	Fertigung*	Lieferstatus	Bedarf Stk./m <sup>2</sup>	Palettierung			Gewicht		Listenpreis exkl. MwSt. in €	EH
							Stk./Pal	m <sup>2</sup> /Pal.	Lagen	kg/Stk.	kg/Pal.		
□	26/15,6/5	63516	englisch Ziegel	TILL	L	24,65 <sup>1)</sup>	210	8,52	10	4,42	948,2	44,08	/m <sup>2</sup>
▣	26/15,6/5	63517	belgisch Klinker	TILL	L	24,65 <sup>1)</sup>	210	8,52	10	4,42	948,2	44,08	/m <sup>2</sup>
□	26/15,6/5	61883	lava Schwarz	TILL	A	24,65 <sup>1)</sup>	210	8,52	10	4,42	948,2	44,08	/m <sup>2</sup>
▣	26/15,6/5	61807	schottisch Grau	TILL	A	24,65 <sup>1)</sup>	210	8,52	10	4,42	948,2	44,08	/m <sup>2</sup>

1) als Pflasterstein – 23,5 Stk./m<sup>2</sup> bei einer Fugenbreite von 5 mm,  
als Mauerstein – 101 Stk./m<sup>2</sup> bei einer Wandstärke von 26 cm,  
als Mauerstein – 62 Stk./m<sup>2</sup> bei einer Wandstärke von 15,6 cm

## ARENA ANTIK



6,6-16,6/8,2-11,1/8 cm, antik

Mindestabgabemenge: 1Big Bag

Form	Format L/B/H (cm)	Art.Nr.	Farbe	Fertigung*	Lieferstatus	Bedarf Stk./m <sup>2</sup>	Palettierung			Gewicht		Listenpreis exkl. MwSt. in €	EH
							Stk./Pal	m <sup>2</sup> /Pal.	Lagen	kg/Stk.	kg/Pal.		
	6,6-16,6/ 8,2-11,1/8	10632	grau-schattiert	TILL/KLA	A	66,00	360	5,45	1 Big Bag	2,35	866	57,42	/m <sup>2</sup>
	6,6-16,6/ 8,2-11,1/8	10634	muschelkalk IBS	TILL/KLA	A	66,00	360	5,45	1 Big Bag	2,35	866	57,42	/m <sup>2</sup>
	6,6-16,6/ 8,2-11,1/8	12206	kalkstein	TILL/KLA	A	66,00	360	5,45	1 Big Bag	2,35	866	57,42	/m <sup>2</sup>

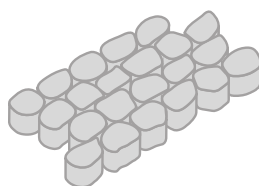

Jeder Steinsatz wird nur komplett aus allen Formaten in ganzen oder halben Big-Bags kommissioniert. Die Lieferung von bestimmten einzelnen Formaten ist nicht möglich, ebenso wie die Retournahme einzelner Formate. Als Ausgleich für möglichen produktionsbedingten Bruch sind in jedem Big-Bag ca. 0,5 m<sup>2</sup> mehr als die verrechnete Menge enthalten und werden daher kostenlos als Bruchersatz mitgeliefert. Achtung: Big-Bags dürfen nicht an den Schlaufen angehoben werden. Bitte Big-Bags immer nur mit der Palette anheben!

**CLASSIC**



6 cm

L: Mindestabgabemenge + Standardbestellmenge = 1 Lage  
A: Mindestabgabemenge = 1 Lage, Standardbestellmenge = ab 300m<sup>2</sup>

Form	Format L/B/H (cm)	Art.Nr.	Farbe	Fertigung*	Lieferstatus	Bedarf Stk./m <sup>2</sup>	Palettierung			Gewicht		Listenpreis exkl. MwSt. in €	EH
							Stk./Pal	m <sup>2</sup> /Pal.	Lagen	kg/Stk.	kg/Pal.		
□	30/20/6	<b>61164</b>	grau	TILL/KLA	L	16,67	160	9,60	10	8,10	1.316	<b>24,75</b>	/m <sup>2</sup>
■	20/20/6	<b>61163</b>	grau	TILL/KLA	L	25,00	240	9,60	10	5,40	1.316	<b>24,75</b>	/m <sup>2</sup>
▢	20/10/6	<b>61162</b>	grau	TILL/KLA	L	50,00	480	9,60	10	2,70	1.316	<b>24,75</b>	/m <sup>2</sup>
▣	20/10/6	<b>61151</b>	anthrazit	TILL/KLA	L	50,00	480	9,60	10	2,70	1.316	<b>27,75</b>	/m <sup>2</sup>
□	10/10/6	<b>61161</b>	grau	TILL/KLA	L	100,00	880	8,80	10	1,35	1.208	<b>24,75</b>	/m <sup>2</sup>
▣	10/10/6	<b>61150</b>	anthrazit	TILL/KLA	A	100,00	880	8,80	10	1,35	1.208	<b>27,75</b>	/m <sup>2</sup>

**Verlegemuster**

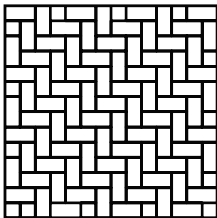

**Beispiel 1**  
Bedarf pro m<sup>2</sup>:  
10/20/6 - ca. 50 Stk.

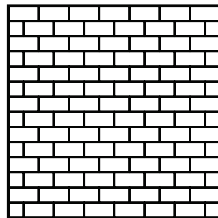

**Beispiel 2**  
Bedarf pro m<sup>2</sup>:  
10/20/6 - ca. 50 Stk.

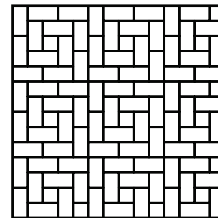

**Beispiel 3**  
Bedarf pro m<sup>2</sup>:  
10/20/6 - ca. 48 Stk.  
10/10/6 - ca. 4 Stk.

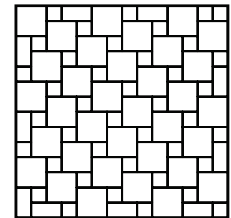

**Beispiel 4**  
Bedarf pro m<sup>2</sup>:  
20/20/6 - ca. 20 Stk.  
10/10/6 - ca. 20 Stk.

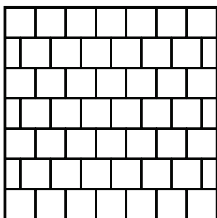

**Beispiel 5**  
Bedarf pro m<sup>2</sup>:  
20/20/6 - ca. 25 Stk.

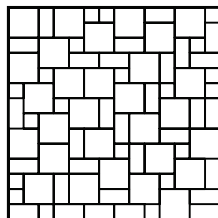

**Beispiel 6**  
Bedarf pro m<sup>2</sup>:  
20/20/6 - ca. 16,2 Stk.  
20/10/6 - ca. 12,5 Stk.  
10/10/6 - ca. 10,4 Stk.

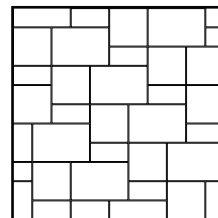

**Beispiel 8**  
Bedarf pro m<sup>2</sup>:  
20/10/6 - ca. 8,33 Stk.  
20/20/6 - ca. 8,33 Stk.  
30/20/6 - ca. 8,33 Stk.

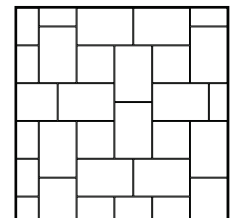

**Beispiel 9**  
Bedarf pro m<sup>2</sup>:  
20/20/6 - ca. 6,31 Stk.  
30/20/6 - ca. 12,61 Stk.

Die bei den Verlegemustern angegebenen Steinmengen sind ungefähre Angaben. Verschnitt oder sonstiger Mehraufwand ist gesondert zu berechnen. Weitere Verlegemuster auf [www.seesteiner.at](http://www.seesteiner.at)

Das Classic Pflaster dient vorrangig als zweckmäßige Flächenbefestigung. Ausblühungen und Abweichungen von Struktur oder Farbe werden laut EN1338 als nicht bedeutend betrachtet und stellen somit explizit für dieses Produkt keinen Reklamationsgrund dar.

## SECHSKANT



6 cm

Mindestabgabemenge: 1 Lage

Form	Format L/B/H (cm)	Art.Nr.	Farbe	Fertigung*	Lieferstatus	Bedarf Stk./m <sup>2</sup>	Palettierung			Gewicht		Listenpreis exkl. MwSt. in €	EH
							Stk./Pal	m <sup>2</sup> /Pal.	Lagen	kg/Stk.	kg/Pal.		
	22,9/19,8/6	<b>62133</b>	grau	TILL/KLA	L	29,00	288	9,93	12	4,60	1.345	<b>26,27</b>	/m <sup>2</sup>
	22,9/19,8/6	<b>62134</b>	titan-rot	TILL/KLA	L	29,00	288	9,93	12	4,60	1.345	<b>29,66</b>	/m <sup>2</sup>

Produktion mit weiteren Farben und exklusiven Oberflächen ab 300 m<sup>2</sup> möglich (auf Anfrage).

## HELLBRUNNER



6 cm

Mindestabgabemenge: 1 Lage

Form	Format L/B/H (cm)	Art.Nr.	Farbe	Fertigung*	Lieferstatus	Bedarf Stk./m <sup>2</sup>	Palettierung			Gewicht		Listenpreis exkl. MwSt. in €	EH
							Stk./Pal	m <sup>2</sup> /Pal.	Lagen	kg/Stk.	kg/Pal.		
	17,3/17,3/6	<b>25070</b>	grau	KLA	L	38,00	396	10,42	12	3,69	1.481	<b>26,27</b>	/m <sup>2</sup>
	17,3/17,3/6	<b>27350</b>	herbstmix	KLA	L	38,00	396	10,42	12	3,69	1.481	<b>29,66</b>	/m <sup>2</sup>

## SUAVE ÖKO



6 cm, mit 8mm Fuge

L: Mindestabgabemenge + Standardbestellmenge = 1 Lage  
A: Mindestabgabemenge = 1 Lage, Standardbestellmenge = ab 300m<sup>2</sup>

Form	Format L/B/H (cm)	Art.Nr.	Farbe	Fertigung*	Lieferstatus	Bedarf Stk./m <sup>2</sup>	Palettierung			Gewicht		Listenpreis exkl. MwSt. in €	EH
							Stk./Pal	m <sup>2</sup> /Pal.	Lagen	kg/Stk.	kg/Pal.		
□	24/16/6	12073	anthrazit-meliert	TILL/KLA	L	26,04	250	9,6	10	5,1	1.295	34,42	/m <sup>2</sup>
■	24/16/6	12074	muschelkalk	TILL	L	26,04	250	9,6	10	5,1	1.295	34,42	/m <sup>2</sup>
□	24/16/6	12075	orient	TILL	A	26,04	250	9,6	10	5,1	1.295	34,42	/m <sup>2</sup>
■	24/16/6	12076	sandstein-meliert	TILL/KLA	A	26,04	250	9,6	10	5,1	1.295	34,42	/m <sup>2</sup>

## MODENA ÖKO MEHRFORMATPFLASTER



6 cm, 8 mm Fuge

L: Mindestabgabemenge + Standardbestellmenge = 1 Lage  
A: Mindestabgabemenge = 1 Lage, Standardbestellmenge = ab 300m<sup>2</sup>

Form	Format L/B/H (cm)	Art.Nr.	Farbe	Fertigung*	Lieferstatus	Bedarf Lage/m <sup>2</sup>	Palettierung			Gewicht		Listenpreis exkl. MwSt. in €	EH
							Lage/Pal	m <sup>2</sup> /Pal.	Lagen	kg/Lage	kg/Pal.		
	120/90/6 (= 1 Lage)	64157	anthrazit-meliert	TILL	L	0,93	10	10,80	10	133,92	1.359	37,25	/m <sup>2</sup>
	120/90/6 (= 1 Lage)	64156	muschelkalk	TILL	A	0,93	10	10,80	10	133,92	1.359	37,25	/m <sup>2</sup>
	120/90/6 (= 1 Lage)	64158	orient	TILL	A	0,93	10	10,80	10	133,92	1.359	37,25	/m <sup>2</sup>
	120/90/6 (= 1 Lage)	11595	grau	TILL/KLA	A	0,93	10	10,80	10	133,92	1.359	37,25	/m <sup>2</sup>

### Zeichnung und Produktinfo

#### 5 Formate in einer Lage:

- 6 Stück 35x15 cm
- 5 Stück 30x15 cm
- 6 Stück 25x15 cm
- 6 Stück 20x15 cm
- 6 Stück 15x15 cm

Das Mehrformatpflaster wird nur lagenweise geliefert. Eine Bestellung der Einzelsteine ist nicht möglich! 1 Lage hat 1,08m<sup>2</sup>.

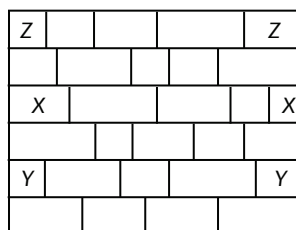

Die Steine Z, X und Y sind beim Verlegen auszutauschen.

Die bei den Verlegemustern angegebenen Steinmengen sind ungefähre Angaben. Verschnitt oder sonstiger Mehraufwand ist gesondert zu berechnen.

Das ideale Pflaster auch für den Wohnbau! Erforderliches Zubehör: Fugensand 1 - 3 mm - siehe Seite 93.

## VIA FORTUNA ÖKO ANTIK



6 cm, mit 8mm Fuge

L: Mindestabgabemenge + Standardbestellmenge = 1 Lage  
A: Mindestabgabemenge = 1 Lage, Standardbestellmenge = ab 300m<sup>2</sup>

Form	Format L/B/H (cm)	Art.Nr.	Farbe	Fertigung*	Lieferstatus	Bedarf Stk./m <sup>2</sup>	Palettierung			Gewicht		Listenpreis exkl. MwSt. in €	EH
							Stk./Pal	m <sup>2</sup> /Pal.	Lagen	kg/Stk.	kg/Pal.		
	24/16/6	<b>12080</b>	anthrazit-meliert	TILL	L	26,04	210	8,06	10	5,1	1.091	<b>41,92</b>	/m <sup>2</sup>
	24/16/6	<b>12081</b>	muschelkalk	TILL	L	26,04	210	8,06	10	5,1	1.091	<b>41,92</b>	/m <sup>2</sup>
	24/16/6	<b>12082</b>	orient	TILL	A	26,04	210	8,06	10	5,1	1.091	<b>41,92</b>	/m <sup>2</sup>
	24/16/6	<b>12083</b>	sandstein-meliert	TILL	A	26,04	210	8,06	10	5,1	1.091	<b>41,92</b>	/m <sup>2</sup>

## ÖKO FUGENSTEIN 1,2 CM FUGE



8 cm, 1,2 cm Fuge, System Seesteiner

L: Mindestabgabemenge + Standardbestellmenge = 1 Lage  
A: Mindestabgabemenge = 1 Lage, Standardbestellmenge = ab 300m<sup>2</sup>

Form	Format L/B/H (cm)	Art.Nr.	Farbe	Fertigung*	Lieferstatus	Bedarf Stk./m <sup>2</sup>	Palettierung			Gewicht		Listenpreis exkl. MwSt. in €	EH
							Stk./Pal	m <sup>2</sup> /Pal.	Lagen	kg/Stk.	kg/Pal.		
	20/20/8	<b>67660</b>	grau	TILL/KLA	L	25,00	240	9,60	10	6,50	1.580	<b>27,97</b>	/m <sup>2</sup>
	20/20/8	<b>67661</b>	titan-rot	TILL/KLA	L	25,00	240	9,60	10	6,50	1.580	<b>31,37</b>	/m <sup>2</sup>
	20/20/8	<b>67666</b>	anthrazit	TILL/KLA	L	25,00	240	9,60	10	6,50	1.580	<b>31,37</b>	/m <sup>2</sup>

Öko Fugenstein mit 1,2 cm Fuge maschinell verlegbar!

### Technische Kurzinfo Öko Fugenstein 8 cm, 1,2 cm Fuge

Rastermaß: 20 cm

Sickerleistung: rechnerische Sickerleistung bis zu 4000 l/s/ha mit Splitt 2/4 mm

Fugenmaterial: Basaltsplitt 2-4 mm

Splittbedarf: pro m<sup>2</sup> ca. 12 kg Splitt 2-4 mm

Produktion mit weiteren Farben und exklusiven Oberflächen ab 300 m<sup>2</sup> möglich (auf Anfrage).

## ÖKO FUGENSTEIN 2,5 CM FUGE



10 cm, 2,5 cm Fuge

Mindestabgabemenge: 1 Lage  
Standardbestellmenge: ab 300m<sup>2</sup>

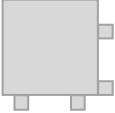
Form	Format L/B/H (cm)	Art.Nr.	Farbe	Fertigung*	Lieferstatus	Bedarf Stk./m <sup>2</sup>	Palettierung			Gewicht		Listenpreis exkl. MwSt. in €	EH
							Stk./Pal	m <sup>2</sup> /Pal.	Lagen	kg/Stk.	kg/Pal.		
	20/20/10	<b>64153</b>	grau	TILL/KLA	A	25,00	192	7,68	8	7,20	1.402	<b>33,92</b>	/m <sup>2</sup>
	20/20/10	<b>64154</b>	titan-rot	TILL/KLA	A	25,00	192	7,68	8	7,20	1.402	<b>37,31</b>	/m <sup>2</sup>
	20/20/10	<b>64155</b>	anthrazit	TILL/KLA	A	25,00	192	7,68	8	7,20	1.402	<b>37,31</b>	/m <sup>2</sup>

### Technische Kurzinfo Öko Fugenstein 10 cm 2,5 cm Fuge verschiebegesichert

Rastermaß: 20 cm  
Sickerleistung: rechnerische Sickerleistung bis zu 6000 l/s/ha mit Splitt 2/4 mm  
Fugenmaterial: Basaltsplitt 2-4 mm  
Splittbedarf: pro m<sup>2</sup> ca. 25 kg Splitt 2-4 mm

**ACHTUNG - ÖKO FUGENSTEIN MIT 2,5 CM FUGE MASCHINELL VERLEGBAR!**

## ÖKO FUGENSTEIN MEHRFORMATPFLASTER 8MM FUGE



10 cm, 8 mm Fuge, System Seesteiner

A: Mindestabgabemenge = 1 Lage, Standardbestellmenge = ab 300m<sup>2</sup>

Form	Format L/B/H (cm)	Art.Nr.	Farbe	Fertigung*	Lieferstatus	Bedarf Lage/m <sup>2</sup>	Palettierung			Gewicht		Listenpreis exkl. MwSt. in €	EH
							Lage/Pal	m <sup>2</sup> /Pal.	Lagen	kg/Lage	kg/Pal.		
	120/70/10 (= 1 Lage)	<b>12419</b>	grau	TILL/KLA	A	1,2	8	6,67	8	160	1.300	<b>44,78</b>	/m <sup>2</sup>

### Zeichnung und Produktinfo

#### 6 Formate in einer Lage:

- 2 Stück 30x20 cm
- 4 Stück 25x20 cm
- 4 Stück 20x20 cm
- 4 Stück 25x15 cm
- 4 Stück 20x15 cm
- 4 Stück 15x15 cm

Das Mehrformatpflaster wird nur lagenweise geliefert.  
Eine Bestellung der Einzelsteine ist nicht möglich!  
1 Lage hat 0,84 m<sup>2</sup>.

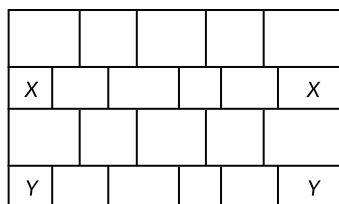

Die Steine X und Y sind beim Verlegen auszutauschen.

Die bei den Verlegemustern angegebenen Steilmengen sind ungefähre Angaben. Verschnitt oder sonstiger Mehraufwand ist gesondert zu berechnen.

## BEHATON ÖKO NORMALSTEIN



8 cm, mit Öko Abstandhalter ca. 5/10 mm,  
Vorsprungmaß (oben abgeschrägt 30°)

A: Mindestabgabemenge = 1 Palette, Standardbestellmenge = ab 300m<sup>2</sup>

Form	Format L/B/H (cm)	Art.Nr.	Farbe	Fertigung*	Lieferstatus	Bedarf Stk./m <sup>2</sup>	Palettierung			Gewicht		Listenpreis exkl. MwSt. in €	EH
							Stk./Pal	m <sup>2</sup> /Pal.	Lagen	kg/Stk.	kg/Pal.		
	20/16,5/8	61722	grau	TILL/KLA	A	35	330	9,43	10	4,85	1.621	29,97	/m <sup>2</sup>

## BEHATON HALBSTEIN



8 cm, mit normalem Abstandhalter,  
kompatibel mit Behaton Öko Normalstein

A: Mindestabgabemenge = 1 Palette, Standardbestellmenge = ab 300m<sup>2</sup>

Form	Format L/B/H (cm)	Art.Nr.	Farbe	Fertigung*	Lieferstatus	Bedarf Stk./m <sup>2</sup>	Palettierung			Gewicht		Listenpreis exkl. MwSt. in €	EH
							Stk./Pal	m <sup>2</sup> /Pal.	Lagen	kg/Stk.	kg/Pal.		
	10/16/8	13009	grau	TILL/KLA	A	71	576	8,11	9	2,41	1.408	31,97	/m <sup>2</sup>

## BEHATON ANFANGSSTEIN



8 cm, mit normalem Abstandhalter,  
kompatibel mit Behaton Öko Normalstein

A: Mindestabgabemenge = 1 Palette, Standardbestellmenge = ab 300m<sup>2</sup>

Form	Format L/B/H (cm)	Art.Nr.	Farbe	Fertigung*	Lieferstatus	Bedarf Stk./m <sup>2</sup>	Palettierung			Gewicht		Listenpreis exkl. MwSt. in €	EH
							Stk./Pal	m <sup>2</sup> /Pal.	Lagen	kg/Stk.	kg/Pal.		
	20/13,5/8	13010	grau	TILL/KLA	A	40	324	8,10	9	4,29	1.410	31,97	/m <sup>2</sup>

## RASENGITTERSTEIN 8 CM



8 cm, mit Quarzsandvorsatz, System Seesteiner

Mindestabgabemenge: 1 Lage



Format L/B/H (cm)	Art.Nr.	Farbe	Fertigung*	Lieferstatus	Bedarf Stk./m <sup>2</sup>	Palettierung**			Gewicht		Listenpreis exkl. MwSt. in €	EH
						Stk./Pal	m <sup>2</sup> /Pal.	Lagen	kg/Stk.	kg/Pal.		
60/40/8	61240	grau	TILL/KLA	L	4,17	40	9,60	10	26,98	1.099	19,46	/m <sup>2</sup>

## RASENGITTERSTEIN 10 CM



10 cm, mit Quarzsandvorsatz, System Seesteiner

Mindestabgabemenge: 1 Lage



Format L/B/H (cm)	Art.Nr.	Farbe	Fertigung*	Lieferstatus	Bedarf Stk./m <sup>2</sup>	Palettierung**			Gewicht		Listenpreis exkl. MwSt. in €	EH
						Stk./Pal	m <sup>2</sup> /Pal.	Lagen	kg/Stk.	kg/Pal.		
60/40/10	61242	grau	TILL/KLA	L	4,17	40	9,60	10	33,97	1.379	22,01	/m <sup>2</sup>

\*TILL = Tillmitsch | KLA = Klagenfurt | L = Lagerware, A = Auftragsbezogen | Hinweis: Farblich markierte Produkte sind Aktionsprodukte. Bestellungen werden auf ganze Lagen aufgerundet, die kleinste Liefermenge ist 1 Lage. | Aufgrund saisonaler Schwankungen kann es zu Lieferengpässen kommen.

## RASENGITTERSTEIN MIT RAND 10 CM



10 cm, mit Quarzsandvorsatz, System Seesteiner

Mindestabgabemenge: 1 Lage



Format L/B/H (cm)	Art.Nr.	Farbe	Fertigung*	Lieferstatus	Bedarf Stk./m <sup>2</sup>	Palettierung**			Gewicht		Listenpreis exkl. MwSt. in €	EH
						Stk./Pal	m <sup>2</sup> /Pal.	Lagen	kg/Stk.	kg/Pal.		
60/40/10	<b>61243</b>	grau	TILL/KLA	L	4,17	40	9,60	10	36,47	1.479	<b>25,42</b>	/m <sup>2</sup>

## RASENGITTERSTEIN 12 CM



12 cm, mit Quarzsandvorsatz, System Seesteiner

Mindestabgabemenge: 1 Lage



Format L/B/H (cm)	Art.Nr.	Farbe	Fertigung*	Lieferstatus	Bedarf Stk./m <sup>2</sup>	Palettierung**			Gewicht		Listenpreis exkl. MwSt. in €	EH
						Stk./Pal	m <sup>2</sup> /Pal.	Lagen	kg/Stk.	kg/Pal.		
60/40/12	<b>67606</b>	grau	TILL/KLA	L	4,17	32	7,68	8	39,97	1.299	<b>28,82</b>	/m <sup>2</sup>

**ACHTUNG - MASCHINELL VERLEGBAR!**
**Füllmenge:**

 Rasengitterstein 8cm: ca. 0,025 m<sup>3</sup>/m<sup>2</sup>

 Rasengitterstein 10cm: ca. 0,03 m<sup>3</sup>/m<sup>2</sup>

 Rasengitterstein 12cm: ca. 0,035 m<sup>3</sup>/m<sup>2</sup>

## MARKIERUNGSSTEIN



8 cm

Mindestabgabemenge: 1 Stk.

Form	Format L/B/H (cm)	Art.Nr.	Farbe	Fertigung*	Lieferstatus	Bedarf Stk./m <sup>2</sup>	Palettierung			Gewicht		Listenpreis exkl. MwSt. in €	EH
							Stk./Pal	m <sup>2</sup> /Pal.	Lagen	kg/Stk.	kg/Pal.		
◇	8/8/8	<b>61895</b>	grau	TILL/KLA	L	156,25	560	3,58	4	1,10	636	<b>0,68</b>	/Stk.
◇	8/8/8	<b>61897</b>	anthrazit	TILL/KLA	L	156,25	560	3,58	4	1,10	636	<b>0,73</b>	/Stk.
◇	8/8/8	<b>61896</b>	titan-rot	TILL/KLA	L	156,25	560	3,58	4	1,10	636	<b>0,73</b>	/Stk.

**Technische Kurzinfo Bedarf pro Laufmeter:**

Linie 90° = 5 Stk./LFM, Linie 45° = 7 Stk./LFM, Bedarf bei Vollfüllung: 11 Stk. Markierungssteine pro Stk. Rasengitter

## RASENPLATTE LINEAR



12 cm, Steg 4,2 cm

L: Mindestabgabemenge + Standardbestellmenge = 1 Lage

Form	Format L/B/H (cm)	Art.Nr.	Farbe	Fertigung*	Lieferstatus	Bedarf Stk./m <sup>2</sup>	Palettierung			Gewicht		Listenpreis exkl. MwSt. in €	EH
							Stk./Pal	m <sup>2</sup> /Pal.	Lagen	kg/Stk.	kg/Pal.		
	40/30/12	12084	grau	TILL/KLA	L	8,33	72	8,64	8	20	1.460	48,90	/m <sup>2</sup>

## RASENPLATTE LINEAR 8 CM



Steg 3,2cm, System Seesteiner, Grünanteil ca. 50%

A: Mindestabgabemenge = 1 Lage, Standardbestellmenge = ab 300m<sup>2</sup>

Form	Format L/B/H (cm)	Art.Nr.	Farbe	Fertigung*	Lieferstatus	Bedarf Stk./m <sup>2</sup>	Palettierung			Gewicht		Listenpreis exkl. MwSt. in €	EH
							Stk./Pal	m <sup>2</sup> /Pal.	Lagen	kg/Stk.	kg/Pal.		
	40/20/8	13055	grau	TILL/KLA	A	12,50	96	7,68	8	8,88	872	45,57	/m <sup>2</sup>

## RASENPLATTE LINEAR 12 CM



Steg 3,2cm, System Seesteiner, Grünanteil ca. 50%

A: Mindestabgabemenge = 1 Lage, Standardbestellmenge = ab 300m<sup>2</sup>

Form	Format L/B/H (cm)	Art.Nr.	Farbe	Fertigung*	Lieferstatus	Bedarf Stk./m <sup>2</sup>	Palettierung			Gewicht		Listenpreis exkl. MwSt. in €	EH
							Stk./Pal	m <sup>2</sup> /Pal.	Lagen	kg/Stk.	kg/Pal.		
	40/20/12	13054	grau	TILL/KLA	A	12,50	72	5,76	6	13,32	979	58,90	/m <sup>2</sup>

## HARTRASENPLATTE QUADRO



10 cm

A: Mindestabgabemenge = 1 Lage, Standardbestellmenge = ab 300m<sup>2</sup>

Form	Format L/B/H (cm)	Art.Nr.	Farbe	Fertigung*	Lieferstatus	Bedarf Stk./m <sup>2</sup>	Palettierung			Gewicht		Listenpreis exkl. MwSt. in €	EH
							Stk./Pal	m <sup>2</sup> /Pal.	Lagen	kg/Stk.	kg/Pal.		
	60/40/10	10946	grau	TILL/KLA	A	4,17	40	9,6	10	32,4	1.316	26,82	/m <sup>2</sup>

## HARTRASENPLATTE LINEAR



12 cm

A: Mindestabgabemenge = 1 Lage, Standardbestellmenge = ab 300m<sup>2</sup>

Form	Format L/B/H (cm)	Art.Nr.	Farbe	Fertigung*	Lieferstatus	Bedarf Stk./m <sup>2</sup>	Palettierung			Gewicht		Listenpreis exkl. MwSt. in €	EH
							Stk./Pal	m <sup>2</sup> /Pal.	Lagen	kg/Stk.	kg/Pal.		
	60/40/12	13011	grau	TILL/KLA	A	4,17	32	7,68	8	38,88	1.264	29,82	/m <sup>2</sup>

## RASENPLATTE MODERNA



12 cm

A: Mindestabgabemenge = 1Lage, Standardbestellmenge = ab 300m<sup>2</sup>

Form	Format L/B/H (cm)	Art.Nr.	Farbe	Fertigung*	Lieferstatus	Bedarf Stk./m <sup>2</sup>	Palettierung			Gewicht		Listenpreis exkl. MwSt. in €	EH
							Stk./Pal	m <sup>2</sup> /Pal.	Lagen	kg/Stk.	kg/Pal.		
	60/20/12	<b>12121</b>	grau	TILL/KLA	A	8,33	64	7,68	8	19,8	1.287	<b>46,21</b>	/m <sup>2</sup>

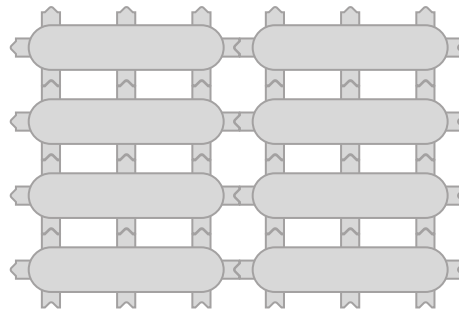

## GREENLINER CLASSIC 8 CM



8 cm, mit 3,5 cm Fuge, System Seesteiner, Grünanteil ca. 17,5%

Mindestabgabemenge: 1 Lage  
Standardbestellmenge: ab 300m<sup>2</sup>



Format L/B/H (cm)	Art.Nr.	Farbe	Fertigung*	Lieferstatus	Bedarf Stk./m <sup>2</sup>	Palettierung**			Gewicht		Listenpreis exkl. MwSt. in €	EH
						Stk./Pal	m <sup>2</sup> /Pal.	Lagen	kg/Stk.	kg/Pal.		
40/20/8	<b>13012</b>	grau	TILL	A	12,47	96	7,7	8	11,88	1.160	<b>45,57</b>	/m <sup>2</sup>

## GREENLINER CLASSIC 12 CM



12 cm, mit 3,5 cm Fuge, System Seesteiner, Grünanteil ca. 17,5%

Mindestabgabemenge: 1 Lage  
Standardbestellmenge: ab 300m<sup>2</sup>



Format L/B/H (cm)	Art.Nr.	Farbe	Fertigung*	Lieferstatus	Bedarf Stk./m <sup>2</sup>	Palettierung**			Gewicht		Listenpreis exkl. MwSt. in €	EH
						Stk./Pal	m <sup>2</sup> /Pal.	Lagen	kg/Stk.	kg/Pal.		
40/20/12	<b>13056</b>	grau	TILL	A	12,47	72	5,78	6	17,82	1.303	<b>58,90</b>	/m <sup>2</sup>

## GREENLINER VG5 10,8 CM



10,8 cm, mit 4 cm Fuge, 5-seitige Verschiebesicherung

Mindestabgabemenge: 1 Lage  
Standardbestellmenge: ab 300m<sup>2</sup>

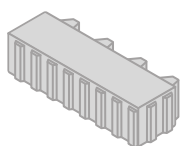

Format L/B/H (cm)	Art.Nr.	Farbe	Fertigung*	Lieferstatus	Bedarf Stk./m <sup>2</sup>	Palettierung**			Gewicht		Listenpreis exkl. MwSt. in €	EH
						Stk./Pal	m <sup>2</sup> /Pal.	Lagen	kg/Stk.	kg/Pal.		
40/15/10,8	10140	grau	TILL	A	16,67	120	7,20	8	11,08	1.350	52,70	/m <sup>2</sup>

## GREENLINER VG5 16,8 CM



16,8 cm, mit 4 cm Fuge, 5-seitige Verschiebesicherung

Mindestabgabemenge: 1 Lage  
Standardbestellmenge: ab 300m<sup>2</sup>

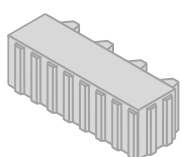

Format L/B/H (cm)	Art.Nr.	Farbe	Fertigung*	Lieferstatus	Bedarf Stk./m <sup>2</sup>	Palettierung**			Gewicht		Listenpreis exkl. MwSt. in €	EH
						Stk./Pal	m <sup>2</sup> /Pal.	Lagen	kg/Stk.	kg/Pal.		
40/15/16,8	10312	grau	TILL	A	16,67	60	3,60	4	19,16	1.170	78,90	/m <sup>2</sup>

## RINAFIX HYDROPLATTE



100 x 100 cm

Mindestabgabemenge + Standardbestellmenge = 1 Stk.

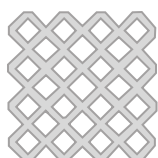

Format L/B/H (cm)	Art.Nr.	Farbe	Fertigung*	Lieferstatus	Bedarf Stk./m <sup>2</sup>	Palettierung			Gewicht		Listenpreis exkl. MwSt. in €	EH
						Stk./Pal	m <sup>2</sup> /Pal.	Lagen	kg/Stk.	kg/Pal.		
100/100/30	64132	grau	TILL	A	1,00	3	3,00	3	390,00	1.190	139,00	/Stk.

## RINAFIX RANDSTEIN



100 x 100 cm

Mindestabgabemenge + Standardbestellmenge = 1 Stk.

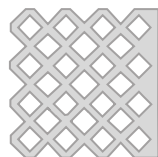

Format L/B/H (cm)	Art.Nr.	Farbe	Fertigung*	Lieferstatus	Bedarf Stk./m <sup>2</sup>	Palettierung			Gewicht		Listenpreis exkl. MwSt. in €	EH
						Stk./Pal	m <sup>2</sup> /Pal.	Lagen	kg/Stk.	kg/Pal.		
100/100/30	64159	grau	TILL	A	1,00	3	3,00	3	410,00	1.250	159,00	/Stk.

## RINAFIX ECKSTEIN



100 x 100 cm

Mindestabgabemenge + Standardbestellmenge = 1 Stk.

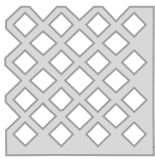

Format L/B/H (cm)	Art.Nr.	Farbe	Fertigung*	Lieferstatus	Bedarf Stk./m <sup>2</sup>	Palettierung			Gewicht		Listenpreis exkl. MwSt. in €	EH
						Stk./Pal	m <sup>2</sup> /Pal.	Lagen	kg/Stk.	kg/Pal.		
100/100/30	<b>64160</b>	grau	TILL	A	1,00	3	3,00	3	420,00	1.280	<b>159,00</b>	/Stk.

Verhebezeuge – Leihgebühr je Baustelle (Vorbestellung nötig) € 25,00 exkl. MwSt. pro Tag  
Max. Leihdauer 14 Tage (Verlängerung nur nach Absprache). Bei Beschädigung werden die Reparaturkosten nach Aufwand verrechnet. Bei Verlust wird ein Betrag von € 2.000,- exkl. MwSt. verrechnet.

### Technische Kurzinfo Rinafix Hydroplatte 100 x 100

Kanten gefast 45° 5 mm, mit angeformten Distanzhaltern, mit Quarzvorsatz,  
Belastbarkeit/Befahrbarkeit: mit LKW bis 10 to Achslast – keine Raupen-/Kettenfahrzeuge!  
Humusfüllmenge ca. 150 Liter/m<sup>2</sup>; Grünflächenanteil > 41 %

## RINAFIX LIGHT



50 x 50 cm

A: Mindestabgabemenge = 1Lage, Standardbestellmenge = ab 300m<sup>2</sup>



Format L/B/H (cm)	Art.Nr.	Farbe	Fertigung*	Lieferstatus	Bedarf Stk./m <sup>2</sup>	Palettierung			Gewicht		Listenpreis exkl. MwSt. in €	EH
						Stk./Pal	m <sup>2</sup> /Pal.	Lagen	kg/Stk.	kg/Pal.		
50/50/30	<b>12368</b>	grau	TILL/KLA	A	4,00	12	3,00	3	73,00	896	<b>24,00</b>	/Stk.

## RINAFIX LIGHT RANDSTEIN



50 x 50 cm

A: Mindestabgabemenge = 1Lage, Standardbestellmenge = ab 300m<sup>2</sup>



Format L/B/H (cm)	Art.Nr.	Farbe	Fertigung*	Lieferstatus	Bedarf Stk./m <sup>2</sup>	Palettierung			Gewicht		Listenpreis exkl. MwSt. in €	EH
						Stk./Pal	m <sup>2</sup> /Pal.	Lagen	kg/Stk.	kg/Pal.		
50/50/30	<b>13013</b>	grau	TILL/KLA	A	4,00	12	3,00	3	73,00	896	<b>28,00</b>	/Stk.

## CLASSIC FLÜSTER



6 cm, ohne Fase

Mindestabgabemenge: 1 Lage  
Standardbestellmenge: ab 300m<sup>2</sup>

Form	Format L/B/H (cm)	Art.Nr.	Farbe	Fertigung*	Lieferstatus	Bedarf Stk./m <sup>2</sup>	Palettierung			Gewicht		Listenpreis exkl. MwSt. in €	EH
							Stk./Pal	m <sup>2</sup> /Pal.	Lagen	kg/Stk.	kg/Pal.		
	30/20/6	<b>62186</b>	grau	TILL/KLA	A	16,67	160	9,60	10	8,00	1.300	<b>31,93</b>	/m <sup>2</sup>
	20/20/6	<b>62185</b>	grau	TILL/KLA	A	25,00	240	9,60	10	5,33	1.299	<b>31,93</b>	/m <sup>2</sup>

Produktion mit weiteren Farben und exklusiven Oberflächen ab 300 m<sup>2</sup> möglich (auf Anfrage).

## CLASSIC MEHRFORMATPFLASTER 8 CM



8 cm, System Seesteiner

A: Mindestabgabemenge = 1 Lage, Standardbestellmenge = ab 300m<sup>2</sup>

Form	Format L/B/H (cm)	Art.Nr.	Farbe	Fertigung*	Lieferstatus	Bedarf Lage/m <sup>2</sup>	Palettierung			Gewicht		Listenpreis exkl. MwSt. in €	EH
							Lage/Pal	m <sup>2</sup> /Pal.	Lagen	kg/Lage	kg/Pal.		
	120/80/8 (= 1 Lage)	<b>13057</b>	grau	TILL/KLA	A	1,04	8	7,68	8	154,56	1.256	<b>45,57</b>	/m <sup>2</sup>

### Zeichnung und Produktinfo

**3 Formate in einer Lage:**

- 5 Stk. 40x20 cm
- 6 Stk. 30x20 cm
- 5 Stk. 20x20 cm

Das Mehrformatpflaster wird nur lagenweise geliefert. Eine Bestellung der Einzelsteine ist nicht möglich! 1 Lage hat 0,96 m<sup>2</sup>.

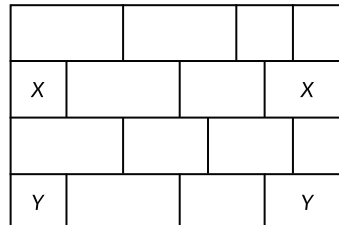

Die Steine X und Y sind beim Verlegen auszutauschen.

Die bei den Verlegemustern angegebenen Steinmengen sind ungefähre Angaben. Verschnitt oder sonstiger Mehraufwand ist gesondert zu berechnen.

## CLASSIC MEHRFORMATPFLASTER 12 CM



12 cm, System Seesteiner

A: Mindestabgabemenge = 1 Lage, Standardbestellmenge = ab 300m<sup>2</sup>

Form	Format L/B/H (cm)	Art.Nr.	Farbe	Fertigung*	Lieferstatus	Bedarf Lage/m <sup>2</sup>	Palettierung			Gewicht		Listenpreis exkl. MwSt. in €	EH
							Lage/Pal	m <sup>2</sup> /Pal.	Lagen	kg/Lage	kg/Pal.		
	120/80/8 (= 1 Lage)	<b>13058</b>	grau	TILL/KLA	A	1,04	6	5,76	6	270,72	1.644	<b>58,90</b>	/m <sup>2</sup>

### Zeichnung und Produktinfo

#### 3 Formate in einer Lage:

5 Stk. 40x20 cm

6 Stk. 30x20 cm

5 Stk. 20x20 cm

Das Mehrformatpflaster wird nur lagenweise geliefert. Eine Bestellung der Einzelsteine ist nicht möglich! 1 Lage hat 0,96 m<sup>2</sup>.

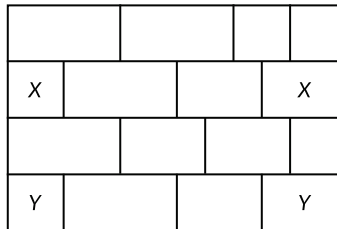

Die Steine X und Y sind beim Verlegen auszutauschen.



Die bei den Verlegemustern angegebenen Steinmengen sind ungefähre Angaben. Verschnitt oder sonstiger Mehraufwand ist gesondert zu berechnen.

## CLASSIC



12 cm, mit Fase,

Mindestabgabemenge: 1 Lage  
Standardbestellmenge: ab 300m<sup>2</sup>

Form	Format L/B/H (cm)	Art.Nr.	Farbe	Fertigung*	Lieferstatus	Bedarf Stk./m <sup>2</sup>	Palettierung			Gewicht		Listenpreis exkl. MwSt. in €	EH
							Stk./Pal	m <sup>2</sup> /Pal.	Lagen	kg/Stk.	kg/Pal.		
	20/30/12	<b>12396</b>	grau	TILL/KLA	A	16,67	96	5,76	6	19,92	1.625	<b>58,90</b>	/m <sup>2</sup>
	30/30/12	<b>12397</b>	grau	TILL/KLA	A	11,11	72	6,48	6	25,38	1.830	<b>58,90</b>	/m <sup>2</sup>
	40/30/12	<b>12398</b>	grau	TILL/KLA	A	8,33	54	6,48	6	33,84	1.830	<b>58,90</b>	/m <sup>2</sup>

Produktion mit weiteren Farben und exklusiven Oberflächen ab 300 m<sup>2</sup> möglich (auf Anfrage).



## MILANO S-SYSTEMSTEIN 8 CM

8 cm, System Seesteiner

L: Mindestabgabemenge + Standardbestellmenge = 1 Lage  
A: Mindestabgabemenge = 1 Lage, Standardbestellmenge = ab 300m<sup>2</sup>

Form	Format L/B/H (cm)	Art.Nr.	Farbe	Fertigung*	Lieferstatus	Bedarf Stk./m <sup>2</sup>	Palettierung			Gewicht		Listenpreis exkl. MwSt. in €	EH
							Stk./Pal	m <sup>2</sup> /Pal.	Lagen	kg/Stk.	kg/Pal.		
	90/90/8	10622	grau	TILL/KLA	A	1,23	8	6,48	8	149,59	1.217	53,96	/m <sup>2</sup>
	90/60/8	10624	grau	TILL/KLA	A	1,85	16	8,64	8	99,46	1.611	53,96	/m <sup>2</sup>
	80/60/8	10625	grau	TILL/KLA	A	2,08	16	7,69	8	88,46	1.435	53,96	/m <sup>2</sup>
	80/40/8	12146	grau	TILL/KLA	A	3,13	16	5,11	8	60,16	983	53,96	/m <sup>2</sup>
	60/60/8	10626	grau	TILL/KLA	A	2,78	16	5,76	8	66,19	1.079	53,96	/m <sup>2</sup>
	60/40/8	21473	grau	TILL/KLA	A	4,17	32	7,67	8	44,12	1.432	42,53	/m <sup>2</sup>
	60/30/8	10232	grau	TILL/KLA	A	5,56	48	8,64	8	33,09	1.608	42,53	/m <sup>2</sup>
	45/30/8	10233	grau	TILL/KLA	A	7,40	64	8,64	8	24,86	1.611	42,53	/m <sup>2</sup>
	40/40/8	21482	grau	TILL/KLA	A	6,25	48	7,68	8	29,44	1.433	42,53	/m <sup>2</sup>
	40/20/8	62079	grau	TILL/KLA	A	12,50	96	7,68	8	14,72	1.433	42,53	/m <sup>2</sup>
	30/30/8	10235	grau	TILL/KLA	A	11,11	96	8,64	8	16,56	1.610	42,53	/m <sup>2</sup>
	30/20/8	21494	grau	TILL/KLA	L	16,67	128	7,68	8	11,04	1.433	42,53	/m <sup>2</sup>
	20/20/8	21498	grau	TILL/KLA	L	25,00	192	7,68	8	7,36	1.433	29,66	/m <sup>2</sup>
	20/10/8	21505	grau	TILL/KLA	A	50,00	384	7,68	8	3,68	1.433	29,66	/m <sup>2</sup>
	10/10/8	10236	grau	TILL/KLA	A	100,00	704	7,04	8	1,84	1.315	29,66	/m <sup>2</sup>

## MILANO S-SYSTEMSTEIN 10 CM



10 cm, System Seesteiner

Mindestabgabemenge: 1 Lage  
Standardbestellmenge: ab 300m<sup>2</sup>

Form	Format L/B/H (cm)	Art.Nr.	Farbe	Fertigung*	Lieferstatus	Bedarf Stk./m <sup>2</sup>	Palettierung			Gewicht		Listenpreis exkl. MwSt. in €	EH
							Stk./Pal	m <sup>2</sup> /Pal.	Lagen	kg/Stk.	kg/Pal.		
	30/20/10	<b>23048</b>	grau	TILL/KLA	A	16,67	96	5,76	6	14,34	1.397	<b>42,74</b>	/m <sup>2</sup>
	30/10/10	<b>10237</b>	grau	TILL/KLA	A	33,33	192	5,76	6	7,17	1.397	<b>42,74</b>	/m <sup>2</sup>
	20/20/10	<b>23042</b>	grau	TILL/KLA	A	25,00	144	5,76	6	9,56	1.397	<b>42,74</b>	/m <sup>2</sup>
	20/10/10	<b>10238</b>	grau	TILL/KLA	A	50,00	288	5,76	6	4,78	1.397	<b>42,74</b>	/m <sup>2</sup>

Produktion mit weiteren Farben und exklusiven Oberflächen ab 300m<sup>2</sup> möglich (auf Anfrage).

## MILANO S-MEHRFORMAT 10 CM



10 cm, System Seesteiner

Mindestabgabemenge: 1 Lage  
Standardbestellmenge: ab 300m<sup>2</sup>

Form	Format L/B/H (cm)	Art.Nr.	Farbe	Fertigung*	Lieferstatus	Bedarf Lage/m <sup>2</sup>	Palettierung			Gewicht		Listenpreis exkl. MwSt. in €	EH
							Lage/Pal	m <sup>2</sup> /Pal.	Lagen	kg/Lage	kg/Pal.		
	120/70/10 (=1 Lage)	<b>12421</b>	grau	TILL/KLA	A	1,2	8	6,72	8	182	1.480	<b>45,80</b>	/m <sup>2</sup>

### Zeichnung und Produktinfo

#### 6 Formate in einer Lage:

- 2 Stück 30x20 cm
- 4 Stück 25x20 cm
- 4 Stück 20x20 cm
- 4 Stück 25x15 cm
- 4 Stück 20x15 cm
- 4 Stück 15x15 cm

Das Mehrformatpflaster wird nur lagenweise geliefert.  
Eine Bestellung der Einzelsteine ist nicht möglich!  
1 Lage hat 0,84 m<sup>2</sup>.

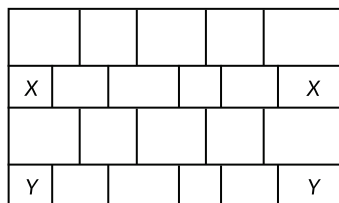

Die Steine X und Y sind beim Verlegen auszutauschen.

Die bei den Verlegemustern angegebenen Steilmengen sind ungefähre Angaben. Verschnitt oder sonstiger Mehraufwand ist gesondert zu berechnen.

Produktion mit weiteren Farben und exklusiven Oberflächen ab 300m<sup>2</sup> möglich (auf Anfrage).

## MILANO S-RAUTENPFLASTERPLATTE



10 cm, System Seesteiner

A: Mindestabgabemenge = 1 Lage, Standardbestellmenge = ab 300m<sup>2</sup>

Form	Format L/B/H (cm)	Art.Nr.	Farbe	Fertigung*	Lieferstatus	Bedarf Stk./m <sup>2</sup>	Palettierung			Gewicht		Listenpreis exkl. MwSt. in €	EH
							Stk./Pal	m <sup>2</sup> /Pal.	Lagen	kg/Stk.	kg/Pal.		
	70/70/10	13014	grau	TILL	A	2,38	8	3,36	8	96,63	793	68,90	/m <sup>2</sup>

## MILANO S-SYSTEMSTEIN 16 CM



16 cm, System Seesteiner

Mindestabgabemenge: 1 Lage  
Standardbestellmenge: ab 300m<sup>2</sup>

Form	Format L/B/H (cm)	Art.Nr.	Farbe	Fertigung*	Lieferstatus	Bedarf Stk./m <sup>2</sup>	Palettierung			Gewicht		Listenpreis exkl. MwSt. in €	EH
							Stk./Pal	m <sup>2</sup> /Pal.	Lagen	kg/Stk.	kg/Pal.		
	60/40/16	10244	grau	TILL/KLA	A	4,17	16	3,84	4	88,25	1.432	68,90	/m <sup>2</sup>
	40/40/16	10245	grau	TILL/KLA	A	6,25	24	3,84	4	58,88	1.433	68,90	/m <sup>2</sup>

## MILANO FLÜSTER



8 cm ohne Fase, System Seesteiner

Mindestabgabemenge: 1 Lage  
Standardbestellmenge: ab 300m<sup>2</sup>

Form	Format L/B/H (cm)	Art.Nr.	Farbe	Fertigung*	Lieferstatus	Bedarf Stk./m <sup>2</sup>	Palettierung			Gewicht		Listenpreis exkl. MwSt. in €	EH
							Stk./Pal	m <sup>2</sup> /Pal.	Lagen	kg/Stk.	kg/Pal.		
	50/50/8	12342	grau	TILL/KLA	A	4,00	32	8,00	8	46,00	1.492	52,90	/m <sup>2</sup>
	50/25/8	12343	grau	TILL/KLA	A	8,00	64	8,00	8	23,00	1.492	52,90	/m <sup>2</sup>



Produktion mit weiteren Farben und exklusiven Oberflächen ab 300m<sup>2</sup> möglich (auf Anfrage).

## BAHNSTEIG PFLASTERPLATTE 8 CM



8 cm, ohne Fase, System Seesteiner

Mindestabgabemenge: 1 Lage  
Standardbestellmenge: ab 300m<sup>2</sup>

Form	Format L/B/H (cm)	Art.Nr.	Farbe	Fertigung*	Lieferstatus	Bedarf Stk./m <sup>2</sup>	Palettierung			Gewicht		Listenpreis exkl. MwSt. in €	EH
							Stk./Pal	m <sup>2</sup> /Pal.	Lagen	kg/Stk.	kg/Pal.		
	50/50/8	<b>11580</b>	black galaxy	TILL/KLA	A	4,00	32	8	8	46,00	1.492	<b>Preis auf Anfrage</b>	/m <sup>2</sup>
	50/25/8	<b>11581</b>	black galaxy	TILL/KLA	A	8,00	64	8	8	23,00	1.492	<b>Preis auf Anfrage</b>	/m <sup>2</sup>

## PENDEL Rinne



8 cm ohne Fase, System Seesteiner

Mindestabgabemenge +  
Standardbestellmenge = 1 Stk.

Form	Format L/B/H (cm)	Art.Nr.	Farbe	Fertigung*	Lieferstatus	Bedarf Stk./m <sup>2</sup>	Palettierung			Gewicht		Listenpreis exkl. MwSt. in €	EH
							Stk./Pal	m <sup>2</sup> /Pal.	Lagen	kg/Stk.	kg/Pal.		
	50/50/8	<b>11580</b>	black galaxy	TILL/KLA	A	4,00	32	8	8	46,00	1.492	<b>Preis auf Anfrage</b>	/m <sup>2</sup>

## PENDEL Rinne mit Loch



8 cm ohne Fase, mit Lochbohrung 2-teilig, System Seesteiner

Mindestabgabemenge +  
Standardbestellmenge = 1 Stk.

Form	Format L/B/H (cm)	Art.Nr.	Farbe	Fertigung*	Lieferstatus	Bedarf Stk./m <sup>2</sup>	Palettierung			Gewicht		Listenpreis exkl. MwSt. in €	EH
							Stk./Pal	m <sup>2</sup> /Pal.	Lagen	kg/Stk.	kg/Pal.		
	50/50/8	<b>11685</b>	black galaxy	TILL/KLA	A	4,00	32	8	8	46,00	1.492	<b>Preis auf Anfrage</b>	/m <sup>2</sup>

## TAKTIL BLINDENLEITSYSTEM MIT RILLEN

**50/50/8 cm**

L: Mindestabgabemenge + Standardbestellmenge = 1 Stk.

A: Mindestabgabemenge + Standardbestellmenge = 1 Stk.



Format L/B/H (cm)	Art.Nr.	Farbe	Fertigung*	Lieferstatus	Bedarf Stk./m <sup>2</sup>	Palettierung			Gewicht		Listenpreis exkl. MwSt. in €	EH
						Stk./Pal	m <sup>2</sup> /Pal.	Lagen	kg/Stk.	kg/Pal.		
50/50/8	<b>11686</b>	grau	TILL/KLA	A	4,00	32	8,00	8	45,00	1.460	<b>16,63</b>	/Stk.
50/50/8	<b>11631</b>	anthrazit	TILL/KLA	A	4,00	32	8,00	8	45,00	1.460	<b>20,71</b>	/Stk.

## TAKTIL BLINDENLEITSYSTEM MIT RILLEN

**40/40/6 cm**

L: Mindestabgabemenge + Standardbestellmenge = 1 Stk.

A: Mindestabgabemenge + Standardbestellmenge = 1 Stk.



Format L/B/H (cm)	Art.Nr.	Farbe	Fertigung*	Lieferstatus	Bedarf Stk./m <sup>2</sup>	Palettierung			Gewicht		Listenpreis exkl. MwSt. in €	EH
						Stk./Pal	m <sup>2</sup> /Pal.	Lagen	kg/Stk.	kg/Pal.		
40/40/6	<b>62190</b>	grau	TILL/KLA	L	6,25	48	7,68	8	22,00	1.076	<b>14,59</b>	/Stk.
40/40/6	<b>62184</b>	anthrazit	TILL/KLA	A	6,25	48	7,68	8	22,00	1.076	<b>18,05</b>	/Stk.

## TAKTIL BLINDENLEITSYSTEM MIT RILLEN

**35/35/8 cm**

L: Mindestabgabemenge + Standardbestellmenge = 1 Stk.

A: Mindestabgabemenge + Standardbestellmenge = 1 Stk.



Format L/B/H (cm)	Art.Nr.	Farbe	Fertigung*	Lieferstatus	Bedarf Stk./m <sup>2</sup>	Palettierung			Gewicht		Listenpreis exkl. MwSt. in €	EH
						Stk./Pal	m <sup>2</sup> /Pal.	Lagen	kg/Stk.	kg/Pal.		
35/35/8	<b>61424</b>	grau	TILL/KLA	L	8,16	48	5,88	8	22,01	1.076	<b>11,53</b>	/Stk.
35/35/8	<b>61426</b>	anthrazit	TILL/KLA	A	8,16	48	5,88	8	22,01	1.076	<b>14,99</b>	/Stk.

Taktile Leitsysteme können mittels spezieller Blindenleitsteine hergestellt werden. Zur optimalen Orientierung auf öffentlichen Verkehrsflächen haben sich bei Bodenmarkierungen Leitstreifen bewährt. Quer zu den Leitstreifen angeordnete Rillen, aber auch schachbrettartige Markierungen oder genoppte Bodenplatten signalisieren das Ende des Gehsteiges oder machen auf eine Richtungsänderung aufmerksam.

## TAKTIL BLINDENLEITSYSTEM MIT NOPPEN



40/40/6 cm

L: Mindestabgabemenge + Standardbestellmenge = 1 Stk.  
A: Mindestabgabemenge + Standardbestellmenge = 1 Stk.

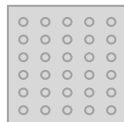

Format L/B/H (cm)	Art.Nr.	Farbe	Fertigung*	Lieferstatus	Bedarf Stk./m <sup>2</sup>	Palettierung			Gewicht		Listenpreis exkl. MwSt. in €	EH
						Stk./Pal	m <sup>2</sup> /Pal.	Lagen	kg/Stk.	kg/Pal.		
40/40/6	<b>10017</b>	grau	TILL/KLA	L	6,25	48	7,68	8	22,00	1.076	<b>14,99</b>	/Stk.
40/40/6	<b>10015</b>	anthrazit	TILL/KLA	A	6,25	48	7,68	8	22,00	1.076	<b>18,05</b>	/Stk.

## TAKTIL BLINDENLEITSYSTEM MIT NOPPEN



35/35/8 cm

L: Mindestabgabemenge + Standardbestellmenge = 1 Stk.  
A: Mindestabgabemenge + Standardbestellmenge = 1 Stk.

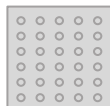

Format L/B/H (cm)	Art.Nr.	Farbe	Fertigung*	Lieferstatus	Bedarf Stk./m <sup>2</sup>	Palettierung			Gewicht		Listenpreis exkl. MwSt. in €	EH
						Stk./Pal	m <sup>2</sup> /Pal.	Lagen	kg/Stk.	kg/Pal.		
35/35/8	<b>61425</b>	grau	TILL/KLA	L	8,16	48	5,88	8	22,01	1.076	<b>11,53</b>	/Stk.
35/35/8	<b>61427</b>	anthrazit	TILL/KLA	A	8,16	48	5,88	8	22,01	1.076	<b>14,99</b>	/Stk.

Produktion mit weiteren Farben und exklusiven Oberflächen ab 300m<sup>2</sup> möglich (auf Anfrage).

**DUOMO 12 CM**

**12 cm, System Seesteiner**

 Mindestabgabemenge: 1 Lage  
 Standardbestellmenge: ab 300m<sup>2</sup>

Form	Format L/B/H (cm)	Art.Nr.	Farbe	Fertigung*	Lieferstatus	Bedarf Stk./m <sup>2</sup>	Palettierung			Gewicht		Listenpreis exkl. MwSt. in €	EH
							Stk./Pal	m <sup>2</sup> /Pal.	Lagen	kg/Stk.	kg/Pal.		
	126,4/63,2/12	<b>23606</b>	grau	TILL/KLA	A	1,25	5	3,99	5	225,00	1.145	<b>78,23</b>	/m <sup>2</sup>
	94,8/63,2/12	<b>10249</b>	grau	TILL/KLA	A	1,67	10	5,99	5	168,41	1.704	<b>78,23</b>	/m <sup>2</sup>
	63,2/63,2/12	<b>10251</b>	grau	TILL/KLA	A	2,5	10	3,99	5	112,50	1.145	<b>78,23</b>	/m <sup>2</sup>

**DUOMO 18 CM**

**18 cm, System Seesteiner**

 Mindestabgabemenge: 1 Lage  
 Standardbestellmenge: ab 300m<sup>2</sup>

Form	Format L/B/H (cm)	Art.Nr.	Farbe	Fertigung*	Lieferstatus	Bedarf Stk./m <sup>2</sup>	Palettierung			Gewicht		Listenpreis exkl. MwSt. in €	EH
							Stk./Pal	m <sup>2</sup> /Pal.	Lagen	kg/Stk.	kg/Pal.		
	126,4/63,2/18	<b>25446</b>	grau	TILL/KLA	A	1,25	4	3,20	4	336,00	1.364	<b>101,90</b>	/m <sup>2</sup>
	94,8/63,2/18	<b>10248</b>	grau	TILL/KLA	A	1,67	8	4,79	4	251,50	2.032	<b>101,90</b>	/m <sup>2</sup>
	63,2/63,2/18	<b>25444</b>	grau	TILL/KLA	A	2,5	8	3,20	4	168,00	1.364	<b>101,90</b>	/m <sup>2</sup>

 Produktion mit weiteren Farben und exklusiven Oberflächen ab 300m<sup>2</sup> möglich (auf Anfrage).

**SEESTEINER VG5**

**10,8 cm, mit Mikrofase, Verschiebesicherung an 5 Seiten**

 Mindestabgabemenge: 1 Lage  
 Standardbestellmenge: ab 300m<sup>2</sup>

Form	Format L/B/H (cm)	Art.Nr.	Farbe	Fertigung*	Lieferstatus	Bedarf Stk./m <sup>2</sup>	Palettierung			Gewicht		Listenpreis exkl. MwSt. in €	EH
							Stk./Pal	m <sup>2</sup> /Pal.	Lagen	kg/Stk.	kg/Pal.		
	40/30/10,8	<b>10253</b>	grau	TILL/KLA	A	8,33	54	6,48	6	28,21	1.543	<b>47,23</b>	/m <sup>2</sup>
	40/15/10,8	<b>64141</b>	grau	TILL/KLA	A	16,65	90	5,41	6	14,11	1.290	<b>47,23</b>	/m <sup>2</sup>
	30/30/10,8	<b>64140</b>	grau	TILL/KLA	A	11,11	72	6,48	6	21,15	1.543	<b>47,23</b>	/m <sup>2</sup>
	30/20/10,8	<b>12391</b>	grau	TILL	A	16,67	96	5,76	6	14,22	1.365	<b>47,23</b>	/m <sup>2</sup>
	30/15/10,8	<b>64139</b>	grau	TILL/KLA	A	22,00	120	5,45	6	10,68	1.302	<b>47,23</b>	/m <sup>2</sup>
	20/20/10,8	<b>64130</b>	grau	TILL/KLA	A	25,00	192	7,68	6	9,40	1.825	<b>47,23</b>	/m <sup>2</sup>
	20/10/10,8	<b>64138</b>	grau	TILL/KLA	A	50,00	288	5,76	6	4,70	1.374	<b>47,23</b>	/m <sup>2</sup>

 Produktion mit weiteren Farben und exklusiven Oberflächen ab 300m<sup>2</sup> möglich (auf Anfrage).

## SEESTEINER TITANPLATTE 10,8 CM



10,8 cm, mit Mikrofase, Verschiebesicherung an 5 Seiten

Mindestabgabemenge: 1 Lage  
Standardbestellmenge: ab 300m<sup>2</sup>

Form	Format L/B/H (cm)	Art.Nr.	Farbe	Fertigung*	Lieferstatus	Bedarf Stk./m <sup>2</sup>	Palettierung			Gewicht		Listenpreis exkl. MwSt. in €	EH
							Stk./Pal	m <sup>2</sup> /Pal.	Lagen	kg/Stk.	kg/Pal.		
	80/40/10,8	64146	grau	TILL/KLA	A	3,12	16	5,13	8	75,72	1.232	51,31	/m <sup>2</sup>
	60/60/10,8	64145	grau	TILL/KLA	A	2,80	16	5,71	8	84,00	1.364	51,31	/m <sup>2</sup>
	60/40/10,8	64144	grau	TILL/KLA	A	4,17	24	5,76	6	56,65	1.380	51,31	/m <sup>2</sup>
	60/30/10,8	64143	grau	TILL/KLA	A	5,55	36	6,49	6	42,40	1.546	51,31	/m <sup>2</sup>
	40/40/10,8	64142	grau	TILL	A	6,25	36	5,76	6	37,80	1.381	51,31	/m <sup>2</sup>

## SEESTEINER TITANPLATTE 12,8 CM



12,8 cm, mit Mikrofase, Verschiebesicherung an 5 Seiten

Mindestabgabemenge: 1 Lage  
Standardbestellmenge: ab 300m<sup>2</sup>

Form	Format L/B/H (cm)	Art.Nr.	Farbe	Fertigung*	Lieferstatus	Bedarf Stk./m <sup>2</sup>	Palettierung			Gewicht		Listenpreis exkl. MwSt. in €	EH
							Stk./Pal	m <sup>2</sup> /Pal.	Lagen	kg/Stk.	kg/Pal.		
	60/30/12,8	10256	grau	TILL/KLA	A	5,55	24	4,32	4	54,19	1.321	59,47	/m <sup>2</sup>
	45/30/12,8	10255	grau	TILL/KLA	A	7,41	30	4,05	5	40,59	1.238	59,47	/m <sup>2</sup>
	30/30/12,8	10254	grau	TILL/KLA	A	11,11	48	4,32	4	27,07	1.319	59,47	/m <sup>2</sup>

\*TILL = Tillmitsch | KLA = Klagenfurt | L = Lagerware, A = Auftragsbezogen | Hinweis: Farblich markierte Produkte sind Aktionsprodukte.  
Bestellungen werden auf ganze Lagen aufgerundet, die kleinste Liefermenge ist 1 Lage. | Aufgrund saisonaler Schwankungen kann es zu Lieferengpässen kommen.

## SEESTEINER TITANPLATTE 14,8 CM



14,8 cm, mit Mikrofase, Verschiebesicherung an 5 Seiten

Mindestabgabemenge: 1 Lage  
Standardbestellmenge: ab 300m<sup>2</sup>

Form	Format L/B/H (cm)	Art.Nr.	Farbe	Fertigung*	Lieferstatus	Bedarf Stk./m <sup>2</sup>	Palettierung			Gewicht		Listenpreis exkl. MwSt. in €	EH
							Stk./Pal	m <sup>2</sup> /Pal.	Lagen	kg/Stk.	kg/Pal.		
	120/40/14,8	64165	grau	TILL/KLA	A	2,10	8	3,81	4	160,71	1.306	71,30	/m <sup>2</sup>
	100/40/14,8	64164	grau	TILL/KLA	A	2,50	10	4,00	5	135,00	1.370	71,30	/m <sup>2</sup>
	80/40/14,8	64163	grau	TILL/KLA	A	3,12	12	3,85	6	108,17	1.318	71,30	/m <sup>2</sup>
	60/40/14,8	64162	grau	TILL/KLA	A	4,17	16	3,84	4	80,80	1.313	71,30	/m <sup>2</sup>
	40/40/14,8	64161	grau	TILL/KLA	A	6,25	24	3,84	4	54,00	1.316	71,30	/m <sup>2</sup>
	40/20/14,8	10419	grau	TILL/KLA	A	12,50	48	3,84	4	27,22	1.327	71,30	/m <sup>2</sup>

## SEESTEINER TITANPLATTE MEHRFORMAT



14,8 cm, mit Mikrofase, Verschiebesicherung an 5 Seiten

Mindestabgabemenge: 1 Lage  
Standardbestellmenge: ab 300m<sup>2</sup>

Form	Format L/B/H (cm)	Art.Nr.	Farbe	Fertigung*	Lieferstatus	Bedarf Stk./m <sup>2</sup>	Palettierung			Gewicht		Listenpreis exkl. MwSt. in €	EH
							Stk./Pal	m <sup>2</sup> /Pal.	Lagen	kg/Stk.	kg/Pal.		
	117/84/14,8 (= 1 Lage)	11106	grau	TILL/KLA	A	1,02	4	3,92	4	346,80	1.407	71,30	/m <sup>2</sup>

### Zeichnung und Produktinfo

#### 4 Formate in einer Lage:

- 3 Stück 17x17x14,8 cm
- 4 Stück 34x17x14,8 cm
- 3 Stück 34x34x14,8 cm
- 2 Stück 51x34x14,8 cm

Das Mehrformatpflaster wird nur lagenweise geliefert. Eine Bestellung der Einzelsteine ist nicht möglich. Eine Lage hat 1,02 m<sup>2</sup>.

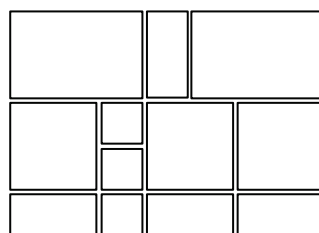

#### Verlegemuster Römischer Verband

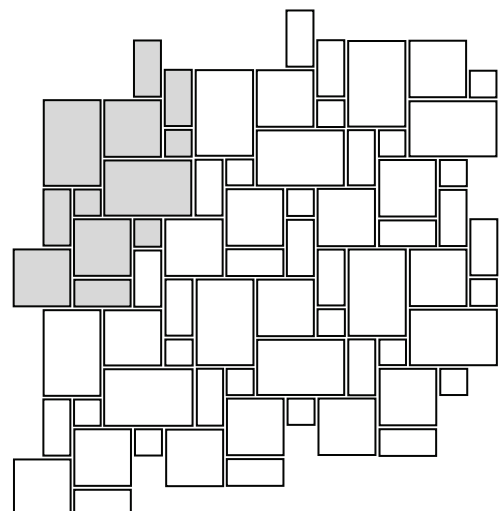





Die bei den Verlegemustern angegebenen Steinmengen sind ungefähre Angaben. Verschnitt oder sonstiger Mehraufwand ist gesondert zu berechnen.

## SEESTEINER TITANPLATTE 16,8 CM

**16,8 cm, mit Mikrofase, Verschiebesicherung an 5 Seiten**

 Mindestabgabemenge: 1 Lage  
 Standardbestellmenge: ab 300m<sup>2</sup>

Form	Format L/B/H (cm)	Art.Nr.	Farbe	Fertigung*	Lieferstatus	Bedarf Stk./m <sup>2</sup>	Palettierung			Gewicht		Listenpreis exkl. MwSt. in €	EH
							Stk./Pal	m <sup>2</sup> /Pal.	Lagen	kg/Stk.	kg/Pal.		
	60/50/16,8	<b>11107</b>	grau	TILL/KLA	A	3,33	12	3,60	6	114,71	1.397	<b>87,01</b>	/m <sup>2</sup>
	60/40/16,8	<b>11004</b>	grau	TILL/KLA	A	4,17	16	3,84	4	91,61	1.486	<b>87,01</b>	/m <sup>2</sup>
	60/30/16,8	<b>11110</b>	grau	TILL/KLA	A	5,56	24	4,32	4	68,7	1.669	<b>87,01</b>	/m <sup>2</sup>
	10/20/16,8	<b>11114</b>	grau	TILL/KLA	A	50	175	3,50	5	7,64	1.357	<b>87,01</b>	/m <sup>2</sup>

## SEESTEINER TITANPLATTE 18,8 CM

**18,8 cm, mit Mikrofase, Verschiebesicherung an 5 Seiten**

 Mindestabgabemenge: 1 Lage  
 Standardbestellmenge: ab 300m<sup>2</sup>

Form	Format L/B/H (cm)	Art.Nr.	Farbe	Fertigung*	Lieferstatus	Bedarf Stk./m <sup>2</sup>	Palettierung			Gewicht		Listenpreis exkl. MwSt. in €	EH
							Stk./Pal	m <sup>2</sup> /Pal.	Lagen	kg/Stk.	kg/Pal.		
	120/60/18,8	<b>69078</b>	grau	TILL/KLA	A	1,39	4	2,88	4	312,95	1.272	<b>101,90</b>	/m <sup>2</sup>
	90/90/18,8	<b>10627</b>	grau	TILL/KLA	A	1,23	4	3,24	3	353,56	1.435	<b>101,90</b>	/m <sup>2</sup>
	90/60/18,8	<b>10628</b>	grau	TILL/KLA	A	1,85	6	3,24	3	235,14	1.431	<b>101,90</b>	/m <sup>2</sup>
	80/80/18,8	<b>67914</b>	grau	TILL/KLA	A	1,60	5	3,13	5	271,88	1.379	<b>101,90</b>	/m <sup>2</sup>
	80/60/18,8	<b>64168</b>	grau	TILL/KLA	A	2,10	6	2,86	3	207,14	1.263	<b>101,90</b>	/m <sup>2</sup>
	60/60/18,8	<b>64167</b>	grau	TILL/KLA	A	2,80	8	3,21	4,5	155,36	1.418	<b>101,90</b>	/m <sup>2</sup>
	60/40/18,8	<b>64166</b>	grau	TILL/KLA	A	4,17	12	2,88	3	103,84	1.266	<b>101,90</b>	/m <sup>2</sup>
	60/30/18,8	<b>10630</b>	grau	TILL/KLA	A	5,56	18	3,24	3	77,88	1.422	<b>101,90</b>	/m <sup>2</sup>
	30/30/18,8	<b>10631</b>	grau	TILL/KLA	A	11,11	36	3,24	3	38,97	1.423	<b>101,90</b>	/m <sup>2</sup>

 Produktion mit weiteren Farben und exklusiven Oberflächen ab 300 m<sup>2</sup> möglich (auf Anfrage).

## TOPSTONE MEHRSCHICHTPLATTE



auf Anfrage

Form	Format L/B/H (cm)	Art.Nr.	Farbe	Fertigung*	Lieferstatus	Bedarf Stk./m <sup>2</sup>	Palettierung			Gewicht		Listenpreis exkl. MwSt. in €	EH
							Stk./Pal	m <sup>2</sup> /Pal.	Lagen	kg/Stk.	kg/Pal.		
auf Anfrage	60/30 bis 150/150	-	Naturstein	TILL	A	-	-	-	-	-	-	auf Anfrage	/m <sup>2</sup>

## GROSSFORMATPLATTE GEGOSSEN



Stärke auf Anfrage

auf Anfrage

Form	Format L/B/H (cm)	Art.Nr.	Farbe	Fertigung*	Lieferstatus	Bedarf Stk./m <sup>2</sup>	Palettierung			Gewicht		Listenpreis exkl. MwSt. in €	EH
							Stk./Pal	m <sup>2</sup> /Pal.	Lagen	kg/Stk.	kg/Pal.		
auf Anfrage	60/30 bis 600/240	-	auf Anfrage	TILL	A	-	-	-	-	-	-	auf Anfrage	/m <sup>2</sup>

## BEHATON 6 CM



6 cm, mit Fase

Mindestabgabemenge: 1 Palette  
Standardbestellmenge: ab 300m<sup>2</sup>

Form	Format L/B/H (cm)	Art.Nr.	Farbe	Fertigung*	Lieferstatus	Bedarf Stk./m <sup>2</sup>	Palettierung**			Gewicht		Listenpreis exkl. MwSt. in €	EH
							Stk./Pal	m <sup>2</sup> /Pal.	Lagen	kg/Stk.	kg/Pal.		
	20/16,5/6	61780	grau	TILL/KLA	A	35,00	280	8,00	10	3,80	1.084	23,15	/m <sup>2</sup>
	20/16,5/6	61784	titan-rot	TILL/KLA	A	35,00	280	8,00	10	3,80	1.084	25,40	/m <sup>2</sup>

## BEHATON FLÜSTERSTEIN 6 CM



6 cm, ohne Fase

Mindestabgabemenge: 1 Palette  
Standardbestellmenge: ab 300m<sup>2</sup>

Form	Format L/B/H (cm)	Art.Nr.	Farbe	Fertigung*	Lieferstatus	Bedarf Stk./m <sup>2</sup>	Palettierung**			Gewicht		Listenpreis exkl. MwSt. in €	EH
							Stk./Pal	m <sup>2</sup> /Pal.	Lagen	kg/Stk.	kg/Pal.		
	20/16,5/6	61758	grau	TILL/KLA	A	35,00	280	8,00	10	3,80	1.084	25,81	/m <sup>2</sup>
	20/16,5/6	61762	titan-rot	TILL/KLA	A	35,00	280	8,00	10	3,80	1.084	28,46	/m <sup>2</sup>

## BEHATON 8 CM



8 cm, mit Fase

Mindestabgabemenge: 1 Palette  
Standardbestellmenge: ab 300m<sup>2</sup>

Form	Format L/B/H (cm)	Art.Nr.	Farbe	Fertigung*	Lieferstatus	Bedarf Stk./m <sup>2</sup>	Palettierung**			Gewicht		Listenpreis exkl. MwSt. in €	EH
							Stk./Pal	m <sup>2</sup> /Pal.	Lagen	kg/Stk.	kg/Pal.		
	20/16,5/8	61720	grau	TILL/KLA	A	35,00	280	8,00	10	5,14	1.459	26,83	/m <sup>2</sup>
	20/16,5/8	61730	titan-rot	TILL/KLA	A	35,00	280	8,00	10	5,14	1.459	29,48	/m <sup>2</sup>

## BEHATON FLÜSTERSTEIN 8 CM



8 cm, ohne Fase

Mindestabgabemenge: 1 Palette  
Standardbestellmenge: ab 300m<sup>2</sup>

Form	Format L/B/H (cm)	Art.Nr.	Farbe	Fertigung*	Lieferstatus	Bedarf Stk./m <sup>2</sup>	Palettierung**			Gewicht		Listenpreis exkl. MwSt. in €	EH
							Stk./Pal	m <sup>2</sup> /Pal.	Lagen	kg/Stk.	kg/Pal.		
	20/16,5/8	61754	grau	TILL/KLA	A	35,00	280	8,00	10	5,14	1.459	31,31	/m <sup>2</sup>
	20/16,5/8	61750	titan-rot	TILL/KLA	A	35,00	280	8,00	10	5,14	1.459	33,97	/m <sup>2</sup>

\*TILL = Tillmitsch | KLA = Klagenfurt | L = Lagerware, A = Auftragsbezogen | Hinweis: Farblich markierte Produkte sind Aktionsprodukte. Bestellungen werden auf ganze Lagen aufgerundet, die kleinste Liefermenge ist 1 Lage. | Aufgrund saisonaler Schwankungen kann es zu Lieferengpässen kommen.

## BEHATON 10 CM



10 cm, mit Fase

Mindestabgabemenge: 1 Palette  
Standardbestellmenge: ab 300m<sup>2</sup>

Form	Format L/B/H (cm)	Art.Nr.	Farbe	Fertigung*	Lieferstatus	Bedarf Stk./m <sup>2</sup>	Palettierung**			Gewicht		Listenpreis exkl. MwSt. in €	EH
							Stk./Pal	m <sup>2</sup> /Pal.	Lagen	kg/Stk.	kg/Pal.		
	20/16,5/10	<b>68839</b>	grau	TILL/KLA	A	35,00	264	7,54	8	6,56	1.752	<b>34,58</b>	/m <sup>2</sup>
	20/16,5/10	<b>68842</b>	titan-rot	TILL/KLA	A	35,00	264	7,54	8	6,56	1.752	<b>37,43</b>	/m <sup>2</sup>

## BEHATON FLÜSTERSTEIN 10 CM



10 cm, ohne Fase

Mindestabgabemenge: 1 Palette  
Standardbestellmenge: ab 300m<sup>2</sup>

Form	Format L/B/H (cm)	Art.Nr.	Farbe	Fertigung*	Lieferstatus	Bedarf Stk./m <sup>2</sup>	Palettierung**			Gewicht		Listenpreis exkl. MwSt. in €	EH
							Stk./Pal	m <sup>2</sup> /Pal.	Lagen	kg/Stk.	kg/Pal.		
	20/16,5/10	<b>68844</b>	grau	TILL/KLA	A	35,00	264	7,54	8	6,56	1.752	<b>36,58</b>	/m <sup>2</sup>
	20/16,5/10	<b>68845</b>	titan-rot	TILL/KLA	A	35,00	264	7,54	8	6,56	1.752	<b>39,58</b>	/m <sup>2</sup>

## BEHATON 14 CM



14 cm, mit Fase

Mindestabgabemenge: 1 Palette  
Standardbestellmenge: ab 300m<sup>2</sup>

Form	Format L/B/H (cm)	Art.Nr.	Farbe	Fertigung*	Lieferstatus	Bedarf Stk./m <sup>2</sup>	Palettierung**			Gewicht		Listenpreis exkl. MwSt. in €	EH
							Stk./Pal	m <sup>2</sup> /Pal.	Lagen	kg/Stk.	kg/Pal.		
	20/16,5/14	<b>11752</b>	grau	TILL/KLA	A	35,00	165	4,71	5	9,43	1.576	<b>46,82</b>	/m <sup>2</sup>

### Verlegemuster

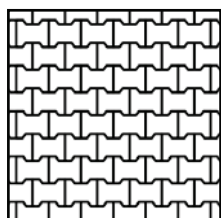

**Modul 1**  
Bedarf pro m<sup>2</sup>:  
20/16,5- 35,00 Stk.

Die bei den Verlegemustern angegebenen Steinmengen sind ungefähre Angaben. Verschnitt oder sonstiger Mehraufwand ist gesondert zu berechnen.

## PAROLIN 6 CM



6 cm, mit Fase

Mindestabgabemenge: 1 Palette

Form	Format L/B/H (cm)	Art.Nr.	Farbe	Fertigung*	Lieferstatus	Bedarf Stk./m <sup>2</sup>	Palettierung			Gewicht		Listenpreis exkl. MwSt. in €	EH
							Stk./Pal	m <sup>2</sup> /Pal.	Lagen	kg/Stk.	kg/Pal.		
	22/11/6	25109	grau	TILL/KLA	L	40,49	350	8,64	10	3,27	1.165	20,32	/m <sup>2</sup>

## PAROLIN 8 CM



8 cm, mit Fase

Mindestabgabemenge: 1 Palette  
Standardbestellmenge: ab 300m<sup>2</sup>

Form	Format L/B/H (cm)	Art.Nr.	Farbe	Fertigung*	Lieferstatus	Bedarf Stk./m <sup>2</sup>	Palettierung**			Gewicht		Listenpreis exkl. MwSt. in €	EH
							Stk./Pal	m <sup>2</sup> /Pal.	Lagen	kg/Stk.	kg/Pal.		
	22/11/8	26928	grau	TILL/KLA	A	40,49	400	9,88	10	4,32	1.748	25,81	/m <sup>2</sup>
	22/11/8	25195	titan-rot	TILL/KLA	A	40,49	400	9,88	10	4,32	1.748	28,46	/m <sup>2</sup>

\*\* Lieferung auf MV gross Paletten 120/100 cm, 36 Stk. Normalsteine und 8 Stk. Halbsteine pro Lage

## PAROLIN FLÜSTERSTEIN 8 CM



8 cm, ohne Fase

Mindestabgabemenge: 1 Palette  
Standardbestellmenge: ab 300m<sup>2</sup>

Form	Format L/B/H (cm)	Art.Nr.	Farbe	Fertigung*	Lieferstatus	Bedarf Stk./m <sup>2</sup>	Palettierung***			Gewicht		Listenpreis exkl. MwSt. in €	EH
							Stk./Pal	m <sup>2</sup> /Pal.	Lagen	kg/Stk.	kg/Pal.		
	22/11/8	23437	grau	TILL/KLA	A	40,49	400	9,88	10	4,32	1.748	25,19	/m <sup>2</sup>
	22/11/8	23438	titan-rot	TILL/KLA	A	40,49	400	9,88	10	4,32	1.748	27,85	/m <sup>2</sup>

\*\*\* Lieferung auf MV gross Paletten 120/100 cm, 36 Stk. Normalsteine und 8 Stk. Halbsteine pro Lage

### Verlegemuster

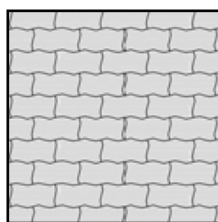

**Modul 1**  
Bedarf pro m<sup>2</sup>:  
22/11 - ca 41,00 Stk.

Die bei den Verlegemustern angegebenen Steinmengen sind ungefähre Angaben. Verschnitt oder sonstiger Mehraufwand ist gesondert zu berechnen.

**ACHTUNG - MASCHINELL VERLEGBAR!**

## FLÜSTER COLOC



6 cm, ohne Fase

Mindestabgabemenge: 1 Palette  
Standardbestellmenge: ab 300m<sup>2</sup>

Form	Format L/B/H (cm)	Art.Nr.	Farbe	Fertigung*	Lieferstatus	Bedarf Stk./m <sup>2</sup>	Palettierung**			Gewicht		Listenpreis exkl. MwSt. in €	EH
							Stk./Pal	m <sup>2</sup> /Pal.	Lagen	kg/Stk.	kg/Pal.		
	22,5/22,5/6	<b>25612</b>	grau	TILL/KLA	A	26,22	270	10,3	10	5,34	1.462	<b>31,93</b>	/m <sup>2</sup>

\*\* Lieferung auf MV gross Paletten 120/100cm, 26 Stk. Normalsteine und ein Halbstein pro Lage

### Verlegemuster

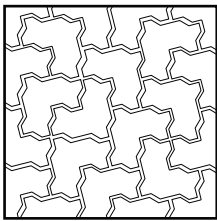

**Modul 1**  
Bedarf pro m<sup>2</sup>:  
22,5/22,5 - ca 26,22 Stk.

Die bei den Verlegemustern angegebenen Steinmengen sind ungefähre Angaben. Verschnitt oder sonstiger Mehraufwand ist gesondert zu berechnen.

## MATORO Q<sub>10</sub> CM



Normalstein, 10 cm

Mindestabgabemenge: 1 Lage  
Standardbestellmenge: ab 300m<sup>2</sup>

Form	Format L/B/H (cm)	Art.Nr.	Farbe	Fertigung*	Lieferstatus	Bedarf Stk./m <sup>2</sup>	Palettierung			Gewicht		Listenpreis exkl. MwSt. in €	EH
							Stk./Pal	m <sup>2</sup> /Pal.	Lagen	kg/Stk.	kg/Pal.		
	20/20/10	<b>13015</b>	grau	TILL/KLA	L	25	176	7,04	8	9,2	1.639	<b>34,58</b>	/m <sup>2</sup>

## MATORO Q<sub>10</sub> CM



Anfangsstein klein, 10 cm

Mindestabgabemenge: 1 Lage  
Standardbestellmenge: ab 300m<sup>2</sup>

Form	Format L/B/H (cm)	Art.Nr.	Farbe	Fertigung*	Lieferstatus	Bedarf Stk./m <sup>2</sup>	Palettierung			Gewicht		Listenpreis exkl. MwSt. in €	EH
							Stk./Pal	m <sup>2</sup> /Pal.	Lagen	kg/Stk.	kg/Pal.		
	20/20/10	<b>13016</b>	grau	TILL/KLA	L	25	168	6,72	7	9,2	1.566	<b>36,43</b>	/m <sup>2</sup>

## MATORO Q<sub>10</sub> CM



Anfangsstein groß, 10 cm

Mindestabgabemenge: 1 Lage  
Standardbestellmenge: ab 300m<sup>2</sup>

Form	Format L/B/H (cm)	Art.Nr.	Farbe	Fertigung*	Lieferstatus	Bedarf Stk./m <sup>2</sup>	Palettierung			Gewicht		Listenpreis exkl. MwSt. in €	EH
							Stk./Pal	m <sup>2</sup> /Pal.	Lagen	kg/Stk.	kg/Pal.		
	30/20/10	<b>13017</b>	grau	TILL/KLA	L	16,67	112	6,72	7	13,84	1.570	<b>36,43</b>	/m <sup>2</sup>

## MONTE CRISTO



mit Mikrofase, Abstandhalter und Verschiebesicherung

Mindestabgabemenge: 1 Stk.

Form	Format L/B/H (cm)	Art.Nr.	Farbe	Fertigung*	Lieferstatus	Bedarf Stk./m <sup>2</sup>	Palettierung			Gewicht		Listenpreis exkl. MwSt. in €	EH
							Stk./Pal	m <sup>2</sup> /Pal.	Lagen	kg/Stk.	kg/Pal.		
	60/60/4	11753	anthrazit-meliert	TILL/KLA	L	2,78	28	10,07	2	33,42	956	45,25	/m <sup>2</sup>
	60/40/4	67942	anthrazit-meliert	TILL/KLA	L	4,17	56	13,43	14	22,28	1.268	41,92	/m <sup>2</sup>
	60/40/4	67940	orient	TILL	L	4,17	56	13,43	14	22,28	1.268	41,92	/m <sup>2</sup>
	60/40/4	67941	muschelkalk	TILL	L	4,17	56	13,43	14	22,28	1.268	41,92	/m <sup>2</sup>
	60/30/5	10258	anthrazit-meliert	TILL/KLA	A	5,55	72	12,97	12	20,70	1.510	37,75	/m <sup>2</sup>
	40/40/4	64209	anthrazit-meliert	TILL/KLA	L	6,25	84	13,44	14	14,90	1.272	37,75	/m <sup>2</sup>
	40/40/4	67128	muschelkalk	TILL	L	6,25	84	13,44	14	14,90	1.272	37,75	/m <sup>2</sup>
	40/40/4	68464	sandstein-meliert	TILL	L	6,25	84	13,44	14	14,90	1.272	37,75	/m <sup>2</sup>
	50/25/4	10563	anthrazit-meliert	TILL/KLA	L	8	112	14,00	14	11,61	1.320	37,75	/m <sup>2</sup>
	50/25/4	10566	muschelkalk	TILL	L	8	112	14,00	14	11,61	1.320	37,75	/m <sup>2</sup>

\*TILL = Tillmitsch | KLA = Klagenfurt | L = Lagerware, A = Auftragsbezogen | Hinweis: Farblich markierte Produkte sind Aktionsprodukte. Bestellungen werden auf ganze Lagen aufgerundet, die kleinste Liefermenge ist 1 Lage. | Aufgrund saisonaler Schwankungen kann es zu Lieferengpässen kommen.

## MONTE CRISTO STUFENPLATTE 4 cm mit gerader Längsseite



Abstandhalter auf 2 Seiten, eine Längsunterseite gefast

Mindestabgabemenge: 1 Stk.  
Standardbestellmenge: ab 1 Stk.

Form	Format L/B/H (cm)	Art.Nr.	Farbe	Fertigung*	Lieferstatus	Bedarf Stk./m <sup>2</sup>	Palettierung			Gewicht		Listenpreis exkl. MwSt. in €	EH
							Stk./Pal	m <sup>2</sup> /Pal.	Lagen	kg/Stk.	kg/Pal.		
	60/40/4	<b>11797</b>	anthrazit-meliert	TILL	L	1,66	56	33,6	14	22,30	1.269	<b>30,50</b>	/Stk.
	60/40/4	<b>11798</b>	orient	TILL	L	1,66	56	33,6	14	22,30	1.269	<b>30,50</b>	/Stk.
	60/40/4	<b>11799</b>	muschelkalk	TILL	L	1,66	56	33,6	14	22,30	1.269	<b>30,50</b>	/Stk.
	60/40/4	<b>11810</b>	sandstein-meliert	TILL	L	1,66	56	33,6	14	22,30	1.269	<b>30,50</b>	/Stk.

## MONTE CRISTO STUFENPLATTE 4 cm mit gerundeter Längsseite



Abstandhalter auf 2 Seiten

Mindestabgabemenge: 1 Stk.  
Standardbestellmenge: ab 1 Stk.

Form	Format L/B/H (cm)	Art.Nr.	Farbe	Fertigung*	Lieferstatus	Bedarf Stk./m <sup>2</sup>	Palettierung			Gewicht		Listenpreis exkl. MwSt. in €	EH
							Stk./Pal	m <sup>2</sup> /Pal.	Lagen	kg/Stk.	kg/Pal.		
	60/39/4	<b>68723</b>	anthrazit-meliert	TILL	A	1,66	56	33,6	14	22,30	1.269	<b>44,80</b>	/Stk.
	60/39/4	<b>68725</b>	orient	TILL	A	1,66	56	33,6	14	22,30	1.269	<b>44,80</b>	/Stk.
	60/39/4	<b>68724</b>	muschelkalk	TILL	A	1,66	56	33,6	14	22,30	1.269	<b>44,80</b>	/Stk.
	60/39/4	<b>67974</b>	sandstein-meliert	TILL	A	1,66	56	33,6	14	22,30	1.269	<b>44,80</b>	/Stk.

## ZUSÄTZLICHE SICHTKANTE RUND GEFRÄST

Radius 2 cm per Laufmeter

Artikelbeschreibung	Art.Nr.	Fertigung*	Lieferstatus	Listenpreis exkl. MwSt. in €	EH
Aufzahlung je Laufmeter	<b>10024</b>	TILL	A	<b>44,80</b>	/LFM

## SUAVE MEHRFORMATPLATTE



5 cm, Mehrformatplatte 120/85/5 (= 1 Lage)

L: Mindestabgabemenge + Standardbestellmenge = 1 Lage  
A: Mindestabgabemenge = 1 Lage, Standardbestellmenge = ab 300m<sup>2</sup>

Form	Format L/B/H (cm)	Art.Nr.	Farbe	Fertigung*	Lieferstatus	Bedarf Stk./m <sup>2</sup>	Palettierung			Gewicht		Listenpreis exkl. MwSt. in €	EH
							Stk./Pal	m <sup>2</sup> /Pal.	Lagen	kg/Stk.	kg/Pal.		
	120/85/5 (= 1 Lage)	64515	anthrazit-meliert	TILL/KLA	L	0,98	12	12,24	12	113,15	1.378	37,42	/m <sup>2</sup>
	120/85/5 (= 1 Lage)	64516	muschelkalk	TILL	L	0,98	12	12,24	12	113,15	1.378	37,42	/m <sup>2</sup>
	120/85/5 (= 1 Lage)	64517	orient	TILL	A	0,98	12	12,24	12	113,15	1.378	37,42	/m <sup>2</sup>
	120/85/5 (= 1 Lage)	64518	sandstein-meliert	TILL	A	0,98	12	12,24	12	113,15	1.378	37,42	/m <sup>2</sup>

### Zeichnung und Produktinfo

**4 Formate in einer Lage:**

- 3 Stück 17x17x5 cm
- 4 Stück 34x17x5 cm
- 3 Stück 34x34x5 cm
- 2 Stück 51x34x5 cm

Das Mehrformatpflaster wird nur lagenweise geliefert. Eine Bestellung der Einzelsteine ist nicht möglich! Eine Lage hat 1,02m<sup>2</sup>.

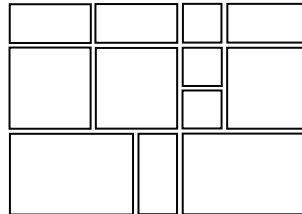

Die bei den Verlegemustern angegebenen Steinmengen sind ungefähre Angaben. Verschnitt oder sonstiger Mehraufwand ist gesondert zu berechnen. Weitere Verlegemuster auf [www.seesteiner.at](http://www.seesteiner.at)

**Verlegemuster**  
Römischer Verband

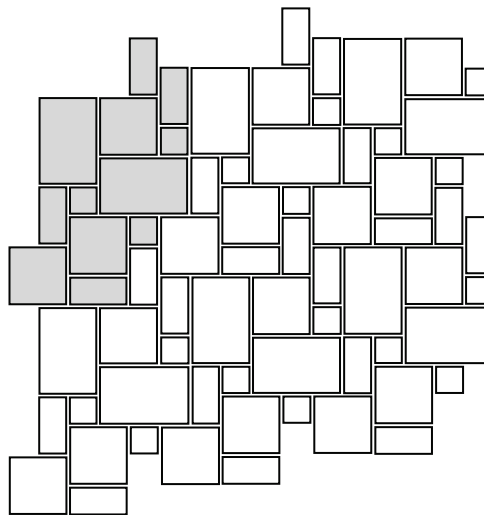

## NATURE MOMENTS PLATTE



5 cm, Schieferstruktur, diagonal schattiert, ohne Fase, mit Oberflächenschutz

Mindestabgabemenge = 1 Stk.

Form	Format L/B/H (cm)	Art.Nr.	Farbe	Fertigung*	Lieferstatus	Bedarf Stk./m <sup>2</sup>	Palettierung			Gewicht		Listenpreis exkl. MwSt. in €	EH
							Stk./Pal	m <sup>2</sup> /Pal.	Lagen	kg/Stk.	kg/Pal.		
	30/30/5	12094	hellgrau	TILL/KLA	L	11,11	72	6,48	12	10,5	776	44,08	/m <sup>2</sup>
	30/30/5	12095	sandbraun	TILL/KLA	L	11,11	72	6,48	12	10,5	776	44,08	/m <sup>2</sup>
	60/30/5	12092	hellgrau	TILL/KLA	L	5,56	30	5,4	10	21,1	653	44,08	/m <sup>2</sup>
	60/30/5	12093	sandbraun	TILL/KLA	L	5,56	30	5,4	10	21,1	653	44,08	/m <sup>2</sup>
	60/60/5	12090	hellgrau	TILL/KLA	L	2,78	14	5,04	14	42,4	614	44,08	/m <sup>2</sup>
	60/60/5	12091	sandbraun	TILL/KLA	L	2,78	14	5,04	14	42,4	614	44,08	/m <sup>2</sup>

## UMBRIANO PLATTE



4 cm, imprägniert mit Mikrofase, mit Oberflächenschutz

L: Mindestabgabemenge + Standardbestellmenge = 1 Lage  
 A: Mindestabgabemenge = 1 Lage, Standardbestellmenge = ab 300m<sup>2</sup>

Form	Format L/B/H (cm)	Art.Nr.	Farbe	Fertigung*	Lieferstatus	Bedarf Stk./m <sup>2</sup>	Palettierung			Gewicht		Listenpreis exkl. MwSt. in €	EH
							Stk./Pal	m <sup>2</sup> /Pal.	Lagen	kg/Stk.	kg/Pal.		
	50/50/4	11018	granit-grau-weiß gemasert	KLA	A	4,00	56	14,00	14	23,00	1.308	46,58	/m <sup>2</sup>
	50/50/4	11023	grau-anthrazit gemasert	KLA	A	4,00	56	14,00	14	23,00	1.308	46,58	/m <sup>2</sup>
	50/50/4	11024	granit-beige gemasert	KLA	A	4,00	56	14,00	14	23,00	1.308	46,58	/m <sup>2</sup>
	60/40/4	11014	granit-grau-weiß gemasert	KLA	L	4,17	56	13,43	14	22,06	1.255	46,58	/m <sup>2</sup>
	60/40/4	11015	grau-anthrazit gemasert	KLA	L	4,17	56	13,43	14	22,06	1.255	46,58	/m <sup>2</sup>
	60/40/4	11017	granit-beige gemasert	KLA	L	4,17	56	13,43	14	22,06	1.255	46,58	/m <sup>2</sup>

## DIVINO CLASSIC



3,8 cm, gestrahlt und imprägniert, mit Oberflächenschutz

Mindestabgabemenge: 1 Stk.

Form	Format L/B/H (cm)	Art.Nr.	Farbe	Fertigung*	Lieferstatus	Bedarf Stk./m <sup>2</sup>	Palettierung			Gewicht		Listenpreis exkl. MwSt. in €	EH
							Stk./Pal	m <sup>2</sup> /Pal.	Lagen	kg/Stk.	kg/Pal.		
	60/40/3,8	67722	granit	KLA	L	4,17	36	8,64	2	22,28	822	43,25	/m <sup>2</sup>
	60/40/3,8	67720	platin	KLA	L	4,17	36	8,64	2	22,28	822	43,25	/m <sup>2</sup>
	40/40/3,8	67767	granit	KLA	L	6,25	54	8,64	2	14,88	824	43,25	/m <sup>2</sup>
	40/40/3,8	10189	platin	KLA	L	6,25	54	8,64	2	14,88	824	43,25	/m <sup>2</sup>
	40/40/3,8	10188	jura	KLA	L	6,25	54	8,64	2	14,88	824	43,25	/m <sup>2</sup>

## DIVINO STUFENPLATTE



Sichtkante auf Gehung geschnitten und geklebt

Mindestabgabemenge: 1 Stk.  
Standardbestellmenge: ab 1 Stk.

Artikelbeschreibung	Art.Nr.	Fertigung*	Lieferstatus	Listenpreis exkl. MwSt. in €	EH
Divino Stufenplatte geschnitten – je Laufmeter	63455	TILL	A	66,30	/LFM

Sichtkante bei Plattenformat 80/40/4 cm, 60/40/4 cm und 40/40/4 cm möglich.  
Stufenplatten sind Sonderanfertigungen, es ist kein Umtausch oder Rückgabe möglich.

Wenn Platten der gleichen Serie, jedoch mit unterschiedlichen Formaten in einer Fläche oder für Stufen verlegt werden, kann es zu Farbunterschieden kommen. Um diese Farbunterschiede zu vermeiden, darf nur ein Format aus einer Charge verwendet werden. Dennoch kann eine Farbabweichung zwischen Fläche und Stufen nie ganz ausgeschlossen werden.

## DIVINO STRUKTUR



3,8 cm, gestrahlt, gecurt, imprägniert, mit Oberflächenschutz

Mindestabgabemenge: 1 Stk.

Form	Format L/B/H (cm)	Art.Nr.	Farbe	Fertigung*	Lieferstatus	Bedarf Stk./m <sup>2</sup>	Palettierung			Gewicht		Listenpreis exkl. MwSt. in €	EH
							Stk./Pal	m <sup>2</sup> /Pal.	Lagen	kg/Stk.	kg/Pal.		
	60/30/3,8	25342	anthrazit	KLA	L	5,56	36	6,47	1	16,20	603	39,92	/m <sup>2</sup>
	60/30/3,8	29344	silbergrau	KLA	L	5,56	36	6,47	1	16,20	603	39,92	/m <sup>2</sup>

\*TILL = Tillmitsch | KLA = Klagenfurt | L = Lagerware, A = Auftragsbezogen | Hinweis: Farblich markierte Produkte sind Aktionsprodukte.  
Bestellungen werden auf ganze Lagen aufgerundet, die kleinste Liefermenge ist 1 Lage. | Aufgrund saisonaler Schwankungen kann es zu Lieferengpässen kommen.

## DIVINO STYLE

**3,8 cm, gestrahlt, imprägniert, mit Oberflächenschutz**

Mindestabgabemenge: 1 Stk.

Form	Format L/B/H (cm)	Art.Nr.	Farbe	Fertigung*	Lieferstatus	Bedarf Stk./m <sup>2</sup>	Palettierung			Gewicht		Listenpreis exkl. MwSt. in €	EH
							Stk./Pal	m <sup>2</sup> /Pal.	Lagen	kg/Stk.	kg/Pal.		
	60/40/3,8	<b>10260</b>	hellgrau	KLA	L	4,17	36	8,64	1	20,09	743	<b>54,08</b>	/m <sup>2</sup>
	60/40/3,8	<b>10182</b>	granitgrau	KLA	L	4,17	36	8,64	1	20,09	743	<b>54,08</b>	/m <sup>2</sup>
	60/40/3,8	<b>10264</b>	weißbeige	KLA	L	4,17	36	8,64	1	20,09	743	<b>54,08</b>	/m <sup>2</sup>

## DIVINO DESIGN

**3,5 cm, geschliffen, gestrahlt, imprägniert, mit Oberflächenschutz**

Mindestabgabemenge: 1 Stk.

Form	Format L/B/H (cm)	Art.Nr.	Farbe	Fertigung*	Lieferstatus	Bedarf Stk./m <sup>2</sup>	Palettierung			Gewicht		Listenpreis exkl. MwSt. in €	EH
							Stk./Pal	m <sup>2</sup> /Pal.	Lagen	kg/Stk.	kg/Pal.		
	60/40/3,5	<b>10084</b>	rosso nero	KLA	L	4,17	40	9,59	1	21,88	895	<b>54,08</b>	/m <sup>2</sup>
	60/40/3,5	<b>10268</b>	weißbeige	KLA	L	4,17	40	9,59	1	21,88	895	<b>54,08</b>	/m <sup>2</sup>
	60/40/3,5	<b>10085</b>	granit	KLA	L	4,17	40	9,59	1	21,88	895	<b>54,08</b>	/m <sup>2</sup>
	60/40/3,5	<b>20421</b>	felsgrau	KLA	L	4,17	40	9,59	1	21,88	895	<b>54,08</b>	/m <sup>2</sup>
	40/40/3,5	<b>25304</b>	rosso nero	KLA	L	6,25	60	9,60	1	13,37	822	<b>54,08</b>	/m <sup>2</sup>
	40/40/3,5	<b>25312</b>	weißbeige	KLA	L	6,25	60	9,60	1	13,37	822	<b>54,08</b>	/m <sup>2</sup>
	40/40/3,5	<b>20403</b>	silber	KLA	L	6,25	60	9,60	1	13,37	822	<b>54,08</b>	/m <sup>2</sup>

## CASINO PLATTE



3,5 cm, gestrahlt, geschliffen, imprägniert, mit Oberflächenschutz

Mindestabgabemenge: 1 Stk.

Form	Format L/B/H (cm)	Art.Nr.	Farbe	Fertigung*	Lieferstatus	Bedarf Stk./m <sup>2</sup>	Palettierung			Gewicht		Listenpreis exkl. MwSt. in €	EH
							Stk./Pal	m <sup>2</sup> /Pal.	Lagen	kg/Stk.	kg/Pal.		
	60/40/3,5	20999	basalt	KLA	L	4,17	40	9,59	1	20,09	824	43,25	/m <sup>2</sup>
	60/40/3,5	20997	granithell	KLA	L	4,17	40	9,59	1	20,09	824	43,25	/m <sup>2</sup>
	60/40/3,5	12321	vanilla	KLA	L	4,17	40	9,59	1	20,09	824	43,25	/m <sup>2</sup>
	50/50/3,5	29535	basalt	KLA	A	4,00	40	10,00	1	21,77	891	43,25	/m <sup>2</sup>
	50/50/3,5	29534	granithell	KLA	A	4,00	40	10,00	1	21,77	891	43,25	/m <sup>2</sup>
	50/50/3,5	12322	vanilla	KLA	A	4,00	40	10,00	1	21,77	891	43,25	/m <sup>2</sup>

## DIVINO MADERA



3,8 cm, gestrahlt, imprägniert, mit Oberflächenschutz

Mindestabgabemenge: 1 Stk.

Form	Format L/B/H (cm)	Art.Nr.	Farbe	Fertigung*	Lieferstatus	Bedarf Stk./m <sup>2</sup>	Palettierung			Gewicht		Listenpreis exkl. MwSt. in €	EH
							Stk./Pal	m <sup>2</sup> /Pal.	Lagen	kg/Stk.	kg/Pal.		
	60/40/3,8	10074	mooreiche	KLA	L	4,17	36	8,63	1	21,9	808	39,93	/m <sup>2</sup>
	60/40/3,8	10180	weissgrau	KLA	L	4,17	36	8,63	1	21,9	808	39,93	/m <sup>2</sup>

## WOODSTOCK BRETT



4,5 cm imprägniert

Mindestabgabemenge: 1 Stk.

Form	Format L/B/H (cm)	Art.Nr.	Farbe	Fertigung*	Lieferstatus	Bedarf Stk./m <sup>2</sup>	Palettierung			Gewicht		Listenpreis exkl. MwSt. in €	EH
							Stk./Pal	m <sup>2</sup> /Pal.	Lagen	kg/Stk.	kg/Pal.		
	ca. 89/25/4,5	60802	anthrazit	TILL/KLA	L	4,49	30	6,68	2	23,79	734	21,92	Stk.
	ca. 89/25/4,5	60800	birke	TILL/KLA	L	4,49	30	6,68	2	23,79	734	21,92	Stk.
	ca. 89/25/4,5	60803	sandstein	TILL/KLA	L	4,49	30	6,68	2	23,79	734	21,92	Stk.

### Achtung bei Woodstock Brett

Die Herstellung des Produktes erfolgt im Gießverfahren (WetCast-Verfahren). Die bei der Produktion entstehenden Maßabweichungen in Länge, Breite und Höhe sind beabsichtigt und müssen bei der Verlegung berücksichtigt werden.

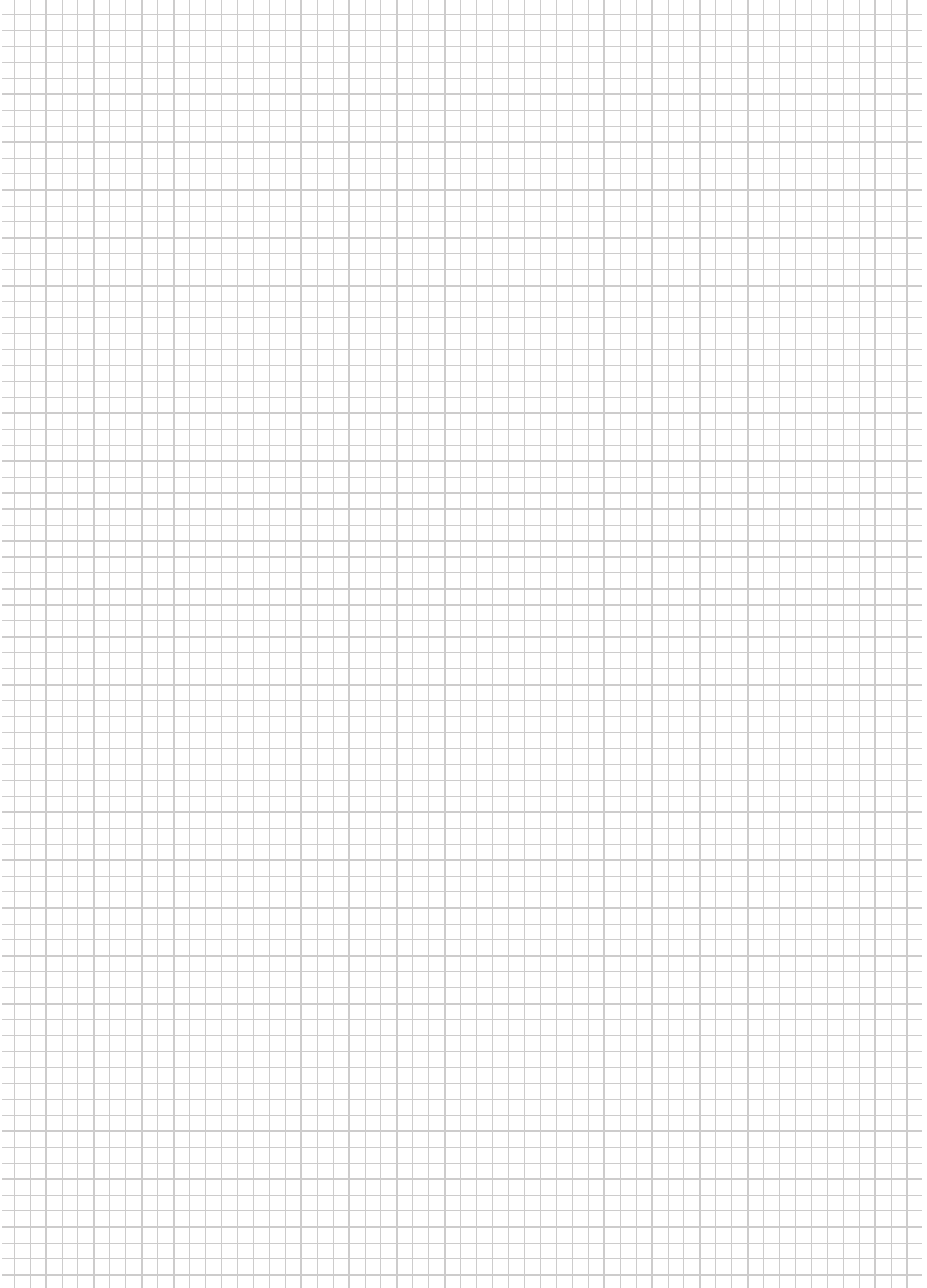

## FUNKTIONS-GEHWEGPLATTE

**4 cm mit Mikrofase, Abstandhalter und Verschiebesicherung**

 L: Mindestabgabemenge + Standardbestellmenge = 1 Palette  
 A: Mindestabgabemenge = 1 Lage, Standardbestellmenge = ab 300m<sup>2</sup>

Form	Format L/B/H (cm)	Art.Nr.	Farbe	Fertigung*	Lieferstatus	Bedarf Stk./m <sup>2</sup>	Palettierung			Gewicht		Listenpreis exkl. MwSt. in €	EH
							Stk./Pal	m <sup>2</sup> /Pal.	Lagen	kg/Stk.	kg/Pal.		
	60/40/4	<b>64169</b>	grau	TILL/KLA	A	4,17	56	13,43	14	22,08	1.256	<b>24,42</b>	/m <sup>2</sup>
	40/40/4	<b>64170</b>	grau	TILL/KLA	L	6,25	84	13,44	14	14,72	1.256	<b>24,42</b>	/m <sup>2</sup>
	50/50/4	<b>68734</b>	grau	TILL/KLA	L	4,00	56	14,00	14	23,00	1.308	<b>24,42</b>	/m <sup>2</sup>
	30/30/4	<b>10171</b>	grau	KLA	L	11,11	144	12,96	12	8,28	1.212	<b>24,42</b>	/m <sup>2</sup>
	50/25/4	<b>11460</b>	grau	TILL/KLA	A	8,00	112	14,00	14	11,61	1.320	<b>24,42</b>	/m <sup>2</sup>

## FUNKTIONS-GEHWEGPLATTE

**5 cm mit Mikrofase, Abstandhalter und Verschiebesicherung**

 L: Mindestabgabemenge + Standardbestellmenge = 1 Palette  
 A: Mindestabgabemenge = 1 Lage, Standardbestellmenge = ab 300m<sup>2</sup>

Form	Format L/B/H (cm)	Art.Nr.	Farbe	Fertigung*	Lieferstatus	Bedarf Stk./m <sup>2</sup>	Palettierung			Gewicht		Listenpreis exkl. MwSt. in €	EH
							Stk./Pal	m <sup>2</sup> /Pal.	Lagen	kg/Stk.	kg/Pal.		
	60/30/5	<b>10257</b>	grau	TILL/KLA	A	5,55	72	12,97	12	20,72	1.512	<b>27,30</b>	/m <sup>2</sup>
	50/50/5	<b>67776</b>	grau	TILL/KLA	L	4,00	48	12,00	12	28,75	1.400	<b>26,58</b>	/m <sup>2</sup>

## ESTRICHPLATTE

**3,7 cm**

Mindestabgabemenge: 1 Palette

Form	Format L/B/H (cm)	Art.Nr.	Farbe	Fertigung*	Lieferstatus	Bedarf Stk./m <sup>2</sup>	Palettierung			Gewicht		Listenpreis exkl. MwSt. in €	EH
							Stk./Pal	m <sup>2</sup> /Pal.	Lagen	kg/Stk.	kg/Pal.		
	40/40/3,7	<b>67993</b>	grau	KLA	L	6,25	60	9,6	1	13,5	830	<b>24,42</b>	/m <sup>2</sup>
	50/50/3,7	<b>67994</b>	grau	KLA	L	4,00	36	9	1	21	776	<b>24,42</b>	/m <sup>2</sup>

Die Funktionsplatte und die Estrichplatte dienen vorrangig als zweckmäßige Flächenbefestigung. Ausblühungen und Abweichungen von Struktur oder Farbe werden laut EN1339 als nicht bedeutend betrachtet und stellen somit explizit für diese Produkte keinen Reklamationsgrund dar.

## WASCHBETONPLATTE



3,7 cm

Mindestabgabemenge: 1 Palette

Form	Format L/B/H (cm)	Art.Nr.	Farbe	Fertigung*	Liefer- status	Bedarf Stk./m <sup>2</sup>	Palettierung			Gewicht		Listenpreis exkl. MwSt. in €	EH
							Stk./Pal	m <sup>2</sup> /Pal.	Lagen	kg/Stk.	kg/Pal.		
	40/40/3,7	<b>67108</b>	österreichisches Feinkorn	KLA	L	6,25	60	9,60	2	13,62	837	<b>24,42</b>	/m <sup>2</sup>
	50/50/3,7	<b>67107</b>	österreichisches Feinkorn	KLA	L	4,00	60	15,00	1	21,27	1.296	<b>24,42</b>	/m <sup>2</sup>
	50/25/3,7	<b>24346</b>	österreichisches Feinkorn	KLA	L	8,00	87	10,88	1	10,64	946	<b>35,75</b>	/m <sup>2</sup>

## SUAVE BÖSCHUNGSSTEIN



Mindestabgabemenge: 1 Stk.

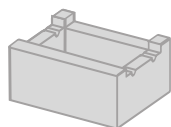

Format L/B/H (cm)	Art.Nr.	Farbe	Fertigung*	Lieferstatus	Bedarf Stk./m <sup>2</sup>	Palettierung			Gewicht		Listenpreis exkl. MwSt. in €	EH
						Stk./Pal	m <sup>2</sup> /Pal.	Lagen	kg/Stk.	kg/Pal.		
40/29/15	<b>68826</b>	anthrazit-meliert	TILL	L	16,70	48	2,87	6	17,50	860	<b>8,58</b>	/Stk.
40/29/15	<b>68829</b>	muschelkalk	TILL	L	16,70	48	2,87	6	17,50	860	<b>8,58</b>	/Stk.
40/29/15	<b>68828</b>	orient	TILL	L	16,70	48	2,87	6	17,50	860	<b>8,58</b>	/Stk.
40/29/15	<b>68848</b>	sandstein-meliert	TILL	L	16,70	48	2,87	6	17,50	860	<b>8,58</b>	/Stk.

## VERONA BÖSCHUNGSSTEIN



Mindestabgabemenge: 1 Stk.

gespalten

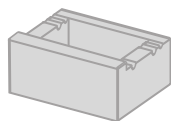

Format L/B/H (cm)	Art.Nr.	Farbe	Fertigung*	Lieferstatus	Bedarf Stk./m <sup>2</sup>	Palettierung			Gewicht		Listenpreis exkl. MwSt. in €	EH
						Stk./Pal	m <sup>2</sup> /Pal.	Lagen	kg/Stk.	kg/Pal.		
40/29/15	<b>10613</b>	anthrazit-meliert	KLA	L	16,70	40	2,40	5	17,50	720	<b>13,08</b>	/Stk.
40/29/15	<b>10660</b>	muschelkalk	KLA	L	16,70	40	2,40	5	17,50	720	<b>13,08</b>	/Stk.
40/29/15	<b>10662</b>	orient	KLA	L	16,70	40	2,40	5	17,50	720	<b>13,08</b>	/Stk.

## BERGSTEIN



Bösungsstein

Mindestabgabemenge: 1 Stk., Standardbestellmenge: ab 400 Stk.

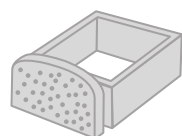

Format L/B/H (cm)	Art.Nr.	Farbe	Fertigung*	Lieferstatus	Bedarf Stk./m <sup>2</sup>	Palettierung			Gewicht		Listenpreis exkl. MwSt. in €	EH
						Stk./Pal	m <sup>2</sup> /Pal.	Lagen	kg/Stk.	kg/Pal.		
51/42/21	<b>61417</b>	grau	TILL	A	ca. 7,30	24	ca. 3,29	6	35,00	860	<b>18,26</b>	/Stk.
33/28/15,5	<b>61415</b>	grau	TILL	L	ca. 16,00	36	ca. 2,25	6	13,00	488	<b>5,58</b>	/Stk.

## MINOS BÖSCHUNGSSTEIN



Mindestabgabemenge: 1 Stk.

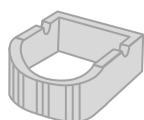

Format L/B/H (cm)	Art.Nr.	Farbe	Fertigung*	Lieferstatus	Bedarf Stk./m <sup>2</sup>	Palettierung			Gewicht		Listenpreis exkl. MwSt. in €	EH
						Stk./Pal	m <sup>2</sup> /Pal.	Lagen	kg/Stk.	kg/Pal.		
26/26/11,5	<b>63604</b>	grau	TILL	L	ca. 19,00	96	ca. 5,05	8	9,00	884	<b>4,42</b>	/Stk.

## FLORAKORB MIDI H-STEIN



Böschungstein

Mindestabgabemenge: 1 Stk.

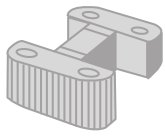

Format L/B/H (cm)	Art.Nr.	Farbe	Fertigung*	Lieferstatus	Bedarf Stk./m <sup>2</sup>	Palettierung			Gewicht		Listenpreis exkl. MwSt. in €	EH
						Stk./Pal	m <sup>2</sup> /Pal.	Lagen	kg/Stk.	kg/Pal.		
48/36/16	<b>61410</b>	grau	KLA	A	17,3 <sup>1)</sup> 12,00 <sup>2)</sup>	36	3,00	6	34,40	1.258	<b>11,12</b>	/Stk.

## FLORAKORB MIDI U-STEIN



Böschungstein

Mindestabgabemenge: 1 Stk.

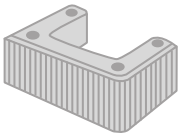

Format L/B/H (cm)	Art.Nr.	Farbe	Fertigung*	Lieferstatus	Bedarf Stk./m <sup>2</sup>	Palettierung			Gewicht		Listenpreis exkl. MwSt. in €	EH
						Stk./Pal	m <sup>2</sup> /Pal.	Lagen	kg/Stk.	kg/Pal.		
48/36/16	<b>64413</b>	grau	KLA	A	17,3 <sup>1)</sup> 12,00 <sup>2)</sup>	24	2,00	6	34,40	846	<b>12,55</b>	/Stk.

## FLORAKORB MIDI C-HALBSTEIN



Böschungstein

Mindestabgabemenge: 1 Stk.

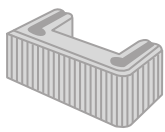

Format L/B/H (cm)	Art.Nr.	Farbe	Fertigung*	Lieferstatus	Bedarf Stk./m <sup>2</sup>	Palettierung			Gewicht		Listenpreis exkl. MwSt. in €	EH
						Stk./Pal	m <sup>2</sup> /Pal.	Lagen	kg/Stk.	kg/Pal.		
48/18/16	<b>61414</b>	grau	KLA	A	-	72	-	6	24,60	1.791	<b>11,53</b>	/Stk.

**ACHTUNG:** Standardbestellmenge für Florakorb Systemstein (H-, U- und C-Stein in Summe) 600 Stk. Verlegeanleitung für Böschungsteine anfordern oder auf [www.seesteiner.at/downloads](http://www.seesteiner.at/downloads) herunterladen!

- 1) Vollmauer
- 2) Gittermauer

## PFLANZRING



Böschungstein

Mindestabgabemenge: 1 Stk.



Format L/B/H (cm)	Art.Nr.	Farbe	Fertigung*	Lieferstatus	Bedarf Stk./m <sup>2</sup>	Palettierung			Gewicht		Listenpreis exkl. MwSt. in €	EH
						Stk./Pal	m <sup>2</sup> /Pal.	Lagen	kg/Stk.	kg/Pal.		
DM 40/25	<b>63994</b>	grau	TILL	L	ca. 12,00	30	ca. 2,5	5	31,00	950	<b>6,90</b>	/Stk.
DM 40/25	<b>12548</b>	anthrazit-meliert	TILL	L	ca. 12,00	30	ca. 2,5	5	31,00	950	<b>8,90</b>	/Stk.
DM 30/20	<b>61419</b>	grau	TILL	L	ca. 20,25	72	3,56	6	15,50	1.136	<b>5,90</b>	/Stk.
DM 30/20	<b>10105</b>	anthrazit-meliert	TILL	L	ca. 20,25	72	3,56	6	15,50	1.136	<b>7,90</b>	/Stk.

Versetzanleitungen für Innen- und Außenlösungen finden Sie auf [www.seesteiner.at](http://www.seesteiner.at).

## S-BLOCK



### Stapelstein

Mindestabgabemenge: 1 Stk.

Form	Artikelbezeichnung	Format L/B/H (cm)	Art.Nr.	Farbe	Fertigung*	Lieferstatus	Bedarf Stk./m <sup>2</sup>	Palettierung			Gewicht		Listenpreis exkl. MwSt. in €	EH
								Stk./Pal	m <sup>2</sup> /Pal.	Lagen	kg/Stk.	kg/Pal.		
	S-Block Basisstein	160/80/80	64603	grau	TILL	L	0,78	1	1,28	1	2.300	2.320	220,00	/Stk.
	S-Block Basisstein mit Stapleröffnung	160/80/80	11840	grau	TILL	A	0,78	1	1,28	1	2.250	2.270	230,00	/Stk.
	S-Block Halbstein quer	80/80/80	64604	grau	TILL	L	1,56	1	0,64	1	1.150	1.170	115,00	/Stk.
	S-Block Radiusstein	160/80/80	11837	grau	TILL	A	0,78	1	1,28	1	2.150	2.170	240,00	/Stk.
	S-Block Stiegenstein	160/80/80	11838	grau	TILL	A	0,78	1	1,28	1	1.870	1.890	240,00	/Stk.
	S-Block schmal	160/40/80	11839	grau	TILL	A	0,78	2	2,56	1	1.150	2.320	115,00	/Stk.
	S-Block Halbstein schmal	80/40/80	11828	grau	TILL	A	1,56	4	2,56	1	575	2.320	65,00	/Stk.
	S-Block Abdeckstein	160/80/80	64605	grau	TILL	L	0,78	1	1,28	1	2.300	2.320	240,00	/Stk.
	S-Block Abdeckerstein	80/80/80	11448	grau	TILL	L	1,56	1	0,64	1	1.150	1.170	125,00	/Stk.
	S-Block Keilstein	160/80/0-80	11842	grau	TILL	A		1		1	1.725	1.745	240,00	/Stk.

## WINKELSCHLEIBEN



### Wandstärke 7 cm ohne Bewehrung

Mindestabgabemenge: 1 Stk.

Form	Format H/L/T (cm)	Art.Nr.	Farbe	Fertigung*	Lieferstatus	Bedarf Stk./lfm	Palettierung			Gewicht		Listenpreis exkl. MwSt. in €	EH
							Stk./Pal	LFM/Pal.	Lagen	kg/Stk.	kg/Pal.		
	30/30/40	641761	grau	TILL	L	3,33	36	10,81	1	33,00	1.208	12,14	/Stk.
	40/30/30	641761	grau	TILL	L	3,33	36	10,81	1	33,00	1.208	12,14	/Stk.
	60/30/30	641781	grau	TILL	L	3,33	18	5,40	1	45,00	830	18,26	/Stk.
	80/30/40	12046	grau	TILL	L	3,33	12	3,60	2	64	788	40,09	/Stk.
	100/30/40	12048	grau	TILL	L	3,33	8	2,40	2	80	660	46,82	/Stk.

\*TILL = Tillmitsch | KLA = Klagenfurt | L = Lagerware, A = Auftragsbezogen | Hinweis: Farblich markierte Produkte sind Aktionsprodukte. Bestellungen werden auf ganze Lagen aufgerundet, die kleinste Liefermenge ist 1 Lage. | Aufgrund saisonaler Schwankungen kann es zu Lieferengpässen kommen.

## L-TEC MAUERSCHEIBEN 49 CM

**Baulänge 49cm, Sichtbetonqualität auf Vorder- und Rückseite**

Mindestabgabemenge: 1 Stk.

Form	Format H/L/T (cm)	Art.Nr.	Farbe	Fertigung*	Lieferstatus	Bedarf Stk./l/m	Palettierung			Gewicht		Listenpreis exkl. MwSt. in €	EH
							Stk./Pal	LFM/Pal.	Lagen	kg/Stk.	kg/Pal.		
	55/49/30	<b>12430</b>	Sichtbeton	TILL/KLA	L	-	8	-	-	100	820	<b>56,55</b>	/Stk.
	80/49/45	<b>12431</b>	Sichtbeton	TILL/KLA	L	-	8	-	-	155	1260	<b>87,45</b>	/Stk.
	105/49/60	<b>12432</b>	Sichtbeton	TILL/KLA	L	-	8	-	-	210	1700	<b>116,08</b>	/Stk.
	130/49/70	<b>12433</b>	Sichtbeton	TILL/KLA	L	-	4	-	-	261	1064	<b>148,63</b>	/Stk.
	155/49/85	<b>12434</b>	Sichtbeton	TILL/KLA	L	-	4	-	-	316	1284	<b>177,88</b>	/Stk.
	180/49/100	<b>12435</b>	Sichtbeton	TILL/KLA	A	-	4	-	-	423	1712	<b>237,83</b>	/Stk.

## L-TEC MAUERSCHEIBEN 99 CM

**Baulänge 99cm, ohne Scheinfuge, Sichtbetonqualität auf Vorder- und Rückseite**

Mindestabgabemenge: 1 Stk.

Form	Format H/L/T (cm)	Art.Nr.	Farbe	Fertigung*	Lieferstatus	Bedarf Stk./l/m	Palettierung			Gewicht		Listenpreis exkl. MwSt. in €	EH
							Stk./Pal	LFM/Pal.	Lagen	kg/Stk.	kg/Pal.		
	55/99/30	<b>12436</b>	Sichtbeton	TILL/KLA	L	-	4	-	-	204	836	<b>103,93</b>	/Stk.
	80/99/45	<b>12437</b>	Sichtbeton	TILL/KLA	L	-	4	-	-	317	1288	<b>162,43</b>	/Stk.
	105/99/60	<b>12438</b>	Sichtbeton	TILL/KLA	L	-	4	-	-	429	1736	<b>215,58</b>	/Stk.
	130/99/70	<b>12439</b>	Sichtbeton	TILL/KLA	L	-	2	-	-	535	1090	<b>268,52</b>	/Stk.
	155/99/85	<b>12440</b>	Sichtbeton	TILL/KLA	L	-	2	-	-	648	1316	<b>323,73</b>	/Stk.
	180/99/100	<b>12441</b>	Sichtbeton	TILL/KLA	A	-	2	-	-	868	1756	<b>439,71</b>	/Stk.

## L-TEC MAUERSCHEIBEN AUSSENECK 99 CM



Baulänge 99cm, Sichtbetonqualität auf Vorder- und Rückseite  
1 Set = 1 Außenecklösung (2 Teile)

Mindestabgabemenge: 1 Stk.

Form	Format H/L/T (cm)	Art.Nr.	Farbe	Fertigung*	Lieferstatus	Bedarf Stk./lfm	Palettierung			Gewicht		Listenpreis exkl. MwSt. in €	EH
							Stk./Pal	LFM/Pal.	Lagen	kg/Stk.	kg/Pal.		
	55/99/99	12442	Sichtbeton	TILL/KLA	L	-	2	-	-	366	752	431,88	/Set
	80/99/99	12444	Sichtbeton	TILL/KLA	L	-	2	-	-	552	1124	646,74	/Set
	105/99/99	12445	Sichtbeton	TILL/KLA	L	-	2	-	-	724	1468	846,35	/Set
	130/99/99	12446	Sichtbeton	TILL/KLA	L	-	1	-	-	896	916	1.062,86	/Set
	155/99/99	12447	Sichtbeton	TILL/KLA	L	-	1	-	-	1044	1064	1.291,31	/Set
	180/99/99	12448	Sichtbeton	TILL/KLA	A	-	1	-	-	1403	1423	1.757,90	/Set

## VERSETZANKER HEBESCHLAUFE

für L-Tec Mauerscheiben

Artikelbeschreibung		Art.Nr.	Fertigung*	Lieferstatus	Bedarf Stk./m <sup>2</sup>	Palettierung			Gewicht		Kauton exkl. MwSt. in €	EH
						Stk./Pal	m <sup>2</sup> /Pal.	Lagen	kg/Stk.	kg/Pal.		
M16	für L-Tec Mauerscheiben bis 155cm Höhe	11965	TILL/KLA	L	-	-	-	-	-	-	30,00	-
M20	für L-Tec Mauerscheiben ab 180cm Höhe	12558	TILL/KLA	L	-	-	-	-	-	-	30,00	-

Bei einer Rückgabe der Hebeschlaufe innerhalb von 3 Monaten wird die Kauton von 30 € exkl. MwSt. rückerstattet.

**PETRA**

**Blockstein antik**

Mindestabgabemenge: 1 Stk.

Form	Format L/B/H (cm)	Art.Nr.	Farbe	Fertigung*	Lieferstatus	Bedarf Stk./m <sup>2</sup>	Palettierung			Gewicht		Listenpreis exkl. MwSt. in €	EH
							Stk./Pal	m <sup>2</sup> /Pal.	Lagen	kg/Stk.	kg/Pal.		
	36/18/12	<b>63996</b>	carbodur	TILL/KLA	L	-	60	-	5	18,00	1.100	<b>9,08</b>	/Stk.
	36/18/12	<b>63997</b>	sandstein	TILL/KLA	L	-	60	-	5	18,00	1.100	<b>9,08</b>	/Stk.
	36/18/12	<b>63989</b>	anthrazit-meliert	TILL/KLA	L	-	60	-	5	18,00	1.100	<b>9,08</b>	/Stk.
	36/18/12	<b>63682</b>	muschelkalk	TILL/KLA	L	-	60	-	5	18,00	1.100	<b>9,08</b>	/Stk.
	36/18/12	<b>63986</b>	orient	TILL/KLA	L	-	60	-	5	18,00	1.100	<b>9,08</b>	/Stk.
	36/18/6	<b>12938</b>	anthrazit-meliert	TILL/KLA	L	-	120	-	10	18,00	2.180	<b>6,90</b>	/Stk.
	36/18/6	<b>13018</b>	orient	TILL/KLA	L	-	120	-	10	18,00	2.180	<b>6,90</b>	/Stk.

**PETRA**

**Blockstein antik 1/2 Stein**

Mindestabgabemenge: 1 Stk.

Form	Format L/B/H (cm)	Art.Nr.	Farbe	Fertigung*	Lieferstatus	Bedarf Stk./m <sup>2</sup>	Palettierung			Gewicht		Listenpreis exkl. MwSt. in €	EH
							Stk./Pal	m <sup>2</sup> /Pal.	Lagen	kg/Stk.	kg/Pal.		
	18/18/12	<b>63998</b>	carbodur	TILL/KLA	L	-	120	-	5	9,00	1.100	<b>6,90</b>	/Stk.
	18/18/12	<b>63999</b>	sandstein	TILL/KLA	L	-	120	-	5	9,00	1.100	<b>6,90</b>	/Stk.
	18/18/12	<b>63990</b>	anthrazit-meliert	TILL/KLA	L	-	120	-	5	9,00	1.100	<b>6,90</b>	/Stk.
	18/18/12	<b>63683</b>	muschelkalk	TILL/KLA	L	-	120	-	5	9,00	1.100	<b>6,90</b>	/Stk.
	18/18/12	<b>63987</b>	orient	TILL/KLA	L	-	120	-	5	9,00	1.100	<b>6,90</b>	/Stk.
	18/18/6	<b>12940</b>	anthrazit-meliert	TILL/KLA	L	-	240	-	10	4,5	1.100	<b>3,55</b>	/Stk.
	18/18/6	<b>13019</b>	orient	TILL/KLA	L	-	240	-	10	4,5	1.100	<b>3,55</b>	/Stk.

## PETRA



### Abdeckplatte antik

Mindestabgabemenge: 1 Stk.

Form	Format L/B/H (cm)	Art.Nr.	Farbe	Fertigung*	Lieferstatus	Bedarf Stk./m <sup>2</sup>	Palettierung			Gewicht		Listenpreis exkl. MwSt. in €	EH
							Stk./Pal	m <sup>2</sup> /Pal.	Lagen	kg/Stk.	kg/Pal.		
	36/22/6	<b>63524</b>	carbodur	TILL/KLA	L	-	100	-	10	11,00	1.120	<b>11,12</b>	/Stk.
	36/22/6	<b>62142</b>	sandstein	TILL/KLA	L	-	100	-	10	11,00	1.120	<b>11,12</b>	/Stk.
	36/22/6	<b>63991</b>	anthrazit-meliert	TILL/KLA	L	-	100	-	10	11,00	1.120	<b>11,12</b>	/Stk.
	36/22/6	<b>64202</b>	muschelkalk	TILL/KLA	L	-	100	-	10	11,00	1.120	<b>11,12</b>	/Stk.
	36/22/6	<b>63988</b>	orient	TILL/KLA	L	-	100	-	10	11,00	1.120	<b>11,12</b>	/Stk.

## NERO ANTIK SICHTMAUERSTEIN



L: Mindestabgabemenge: 1 Lage

Form	Format L/B/H (cm)	Art.Nr.	Farbe	Fertigung*	Lieferstatus	Bedarf Stk./m <sup>2</sup>	Palettierung			Gewicht		Listenpreis exkl. MwSt. in €	EH
							Stk./Pal	m <sup>2</sup> /Pal.	Lagen	kg/Stk.	kg/Pal.		
	25/12/6,5	<b>12968</b>	englisch Ziegel	TILL	L	61,54	392	6,37	7	4,00	1.588	<b>1,87</b>	/Stk.
	25/12/6,5	<b>12969</b>	belgisch Klinker	TILL	L	61,54	392	6,37	7	4,00	1.588	<b>1,87</b>	/Stk.

## SUAVE MAUERSTEIN



L: Mindestabgabemenge: 1 Stk.

Form	Format L/B/H (cm)	Art.Nr.	Farbe	Fertigung*	Lieferstatus	Bedarf Stk./m <sup>2</sup>	Palettierung			Gewicht		Listenpreis exkl. MwSt. in €	EH
							Stk./Pal	m <sup>2</sup> /Pal.	Lagen	kg/Stk.	kg/Pal.		
	45/22,5/12	<b>68849</b>	anthrazit-meliert	TILL	L		48		6	28,20	1.374	<b>10,25</b>	/Stk.
	45/22,5/12	<b>68850</b>	muschelkalk	TILL	L		48		6	28,20	1.374	<b>10,25</b>	/Stk.
	45/22,5/12	<b>68852</b>	orient	TILL	L		48		6	28,20	1.374	<b>10,25</b>	/Stk.
	45/22,5/12	<b>68851</b>	sandstein-meliert	TILL	L		48		6	28,20	1.374	<b>10,25</b>	/Stk.

## SUAVE MULTISTEIN



L: Mindestabgabemenge: 1 Stk., Standardbestellmenge: ab 1Stk.  
 A: Mindestabgabemenge: 1 Stk., Standardbestellmenge: ab 800 Stk.

Form	Format L/B/H (cm)	Art.Nr.	Farbe	Fertigung*	Lieferstatus	Bedarf Stk./m <sup>2</sup>	Palettierung			Gewicht		Listenpreis exkl. MwSt. in €	EH
							Stk./Pal	m <sup>2</sup> /Pal.	Lagen	kg/Stk.	kg/Pal.		
	60/19/10	<b>10614</b>	anthrazit-meliert	TILL	L	16,7* 8,7**	48	2,87	6	26,22	1.279	<b>12,42</b>	/Stk.
	60/19/10	<b>10665</b>	muschelkalk	TILL	A	16,7* 8,7**	48	2,87	6	26,22	1.279	<b>12,42</b>	/Stk.
	60/19/10	<b>10666</b>	orient	TILL	A	16,7* 8,7**	48	2,87	6	26,22	1.279	<b>12,42</b>	/Stk.
	60/19/10	<b>10667</b>	sandstein-meliert	TILL	A	16,7* 8,7**	48	2,87	6	26,22	1.279	<b>12,42</b>	/Stk.

\* bei Verwendung als Mauer \*\* bei Verwendung als Pflaster

## VERONA RONDO (EINSTEIN MAUER)



2 seitig gepalpen, getrommelt

Mindestabgabemenge: 1 Stk.

Form	Format L/B/H (cm)	Art.Nr.	Farbe	Fertigung*	Lieferstatus	Bedarf Stk./m <sup>2</sup>	Palettierung			Gewicht		Listenpreis exkl. MwSt. in €	EH
							Stk./Pal	m <sup>2</sup> /Pal.	Lagen	kg/Stk.	kg/Pal.		
	30-20/20/14	<b>67975</b>	anthrazit-meliert	KLA	L	28,60	80	2,80	4	16,30	1.324	<b>10,25</b>	/Stk.
	30-20/20/14	<b>67976</b>	muschelkalk	KLA	L	28,60	80	2,80	4	16,30	1.324	<b>10,25</b>	/Stk.
	30-20/20/14	<b>67977</b>	sandstein	KLA	L	28,60	80	2,80	4	16,30	1.324	<b>10,25</b>	/Stk.
	30-20/20/14	<b>13020</b>	felsgrau	TILL/KLA	L	28,60	80	2,80	4	16,30	1.324	<b>10,25</b>	/Stk.

**Kreis mit Verona Rondo:** Bedarf 13,5 Stk./Kreis, Aussenradius ca. 62 cm, Innenradius ca. 42 cm. Bei den Angaben handelt es sich um ungefähre Maße. Bei Gefälleänderungen kann der Radius von den obigen Angaben abweichen.

## VERONA MAUER SET

**2 seitig gespalten, getrommelt 7 cm, 1 Set ist 0,0525 m<sup>2</sup>**





Mindestabgabemenge: 1 Stk.

Form	Format L/B/H (cm)	Art.Nr.	Farbe	Fertigung*	Lieferstatus	Bedarf Set./m <sup>2</sup>	Palettierung			Gewicht		Listenpreis exkl. MwSt. in €	EH
							Set/Pal	m <sup>2</sup> /Pal.	Lagen	kg/Set	kg/Pal.		
	16,5-25-33,5/20/7	<b>67906</b>	anthrazit-meliert	KLA	L	19,05	60	3,15	10	23,06	1.404	<b>276,42</b>	/m <sup>2</sup>
	16,5-25-33,5/20/7	<b>67908</b>	sandstein	KLA	L	19,05	60	3,15	10	23,06	1.404	<b>276,42</b>	/m <sup>2</sup>
	16,5-25-33,5/20/7	<b>67999</b>	muschelkalk	KLA	L	19,05	60	3,15	10	23,06	1.404	<b>276,42</b>	/m <sup>2</sup>
	16,5-25-33,5/20/7	<b>13021</b>	felsgrau	KLA	L	19,05	60	3,15	10	23,06	1.404	<b>276,42</b>	/m <sup>2</sup>

## VERONA MAUER SET

**2 seitig gespalten, getrommelt 14 cm, 1 Set ist 0,105 m<sup>2</sup>**





Mindestabgabemenge: 1 Stk.

Form	Format L/B/H (cm)	Art.Nr.	Farbe	Fertigung*	Lieferstatus	Bedarf Set./m <sup>2</sup>	Palettierung			Gewicht		Listenpreis exkl. MwSt. in €	EH
							Set/Pal	m <sup>2</sup> /Pal.	Lagen	kg/Set	kg/Pal.		
	16,5-25-33,5/20/14	<b>67907</b>	anthrazit-meliert	KLA	L	9,52	30	3,15	5	46,21	1.406	<b>276,42</b>	/m <sup>2</sup>
	16,5-25-33,5/20/14	<b>67909</b>	sandstein	KLA	L	9,52	30	3,15	5	46,21	1.406	<b>276,42</b>	/m <sup>2</sup>
	16,5-25-33,5/20/14	<b>67991</b>	muschelkalk	KLA	L	9,52	30	3,15	5	46,21	1.406	<b>276,42</b>	/m <sup>2</sup>
	16,5-25-33,5/20/14	<b>13022</b>	felsgrau	KLA	L	9,52	30	3,15	5	46,21	1.406	<b>276,42</b>	/m <sup>2</sup>

## VERONA ABDECKPLATTENSET



**2 seitig gespalten, getrommelt**

Mindestabgabemenge: 1 Stk.

Form	Format L/B/H (cm)	Art.Nr.	Farbe	Fertigung*	Lieferstatus	Bedarf Set./lfm.	Palettierung			Gewicht		Listenpreis exkl. MwSt. in €	EH
							Set/Pal	lfm./Pal.	Lagen	kg/Set	kg/Pal.		
	16,5-25-33,5/30/7	<b>67844</b>	anthrazit-meliert	KLA	L	1,33	40	30,08	10	35,40	1.436	<b>25,40</b>	/Set
	16,5-25-33,5/30/7	<b>67845</b>	sandstein	KLA	L	1,33	40	30,08	10	35,40	1.436	<b>25,40</b>	/Set
	16,5-25-33,5/30/7	<b>67992</b>	muschelkalk	KLA	L	1,33	40	30,08	10	35,40	1.436	<b>25,40</b>	/Set
	16,5-25-33,5/30/7	<b>13023</b>	felsgrau	KLA	L	1,33	40	30,08	10	35,40	1.436	<b>25,40</b>	/Set

Lieferung nur in ganzen Sets möglich, die kleinste Liefermenge ist 1 Set. Technische Änderungen vorbehalten.  
Die Mengenangaben bei den einzelnen Modulen sind Richtmengen.

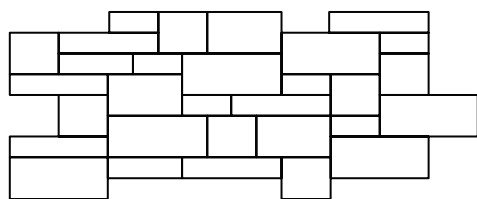
## Zeichnung und Produktinfo



### HR Verband

Bedarf pro m<sup>2</sup>  
Set 14 cm = ca. 6,3 Set/m<sup>2</sup>  
Set 7 cm = ca. 6,3 Set/m<sup>2</sup>

Lieferung nur in ganzen Sets möglich!

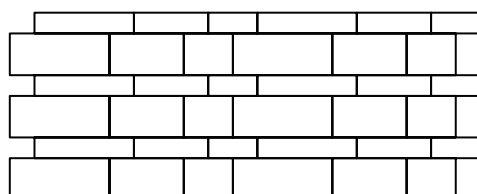

### Modul 1

Bedarf pro m<sup>2</sup>  
Set 14 cm = ca. 6,3 Set/m<sup>2</sup>  
Set 7 cm = ca. 6,3 Set/m<sup>2</sup>

Lieferung nur in ganzen Sets möglich!

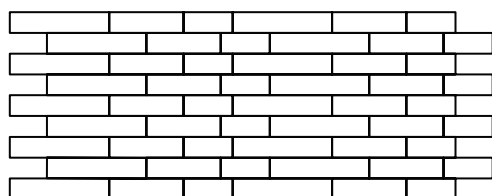

### Modul 2

Bedarf pro m<sup>2</sup>  
Set 7 cm = ca. 19 Set/m<sup>2</sup>

Lieferung nur in ganzen Sets möglich!

Die bei den Verlegemustern angegebenen Steinmengen sind ungefähre Angaben. Verschnitt oder sonstiger Mehraufwand ist gesondert zu berechnen. Weitere Verlegemuster auf [www.seesteiner.at](http://www.seesteiner.at)

## VERONA MAUERSTEIN



### 3-seitig gespalten

Mindestabgabemenge: 1 Stk.

Form	Format L/B/H (cm)	Art.Nr.	Farbe	Fertigung*	Lieferstatus	Bedarf Stk./m <sup>2</sup>	Palettierung			Gewicht		Listenpreis exkl. MwSt. in €	EH
							Stk./Pal	m <sup>2</sup> /Pal.	Lagen	kg/Stk.	kg/Pal.		
	28/12/10	<b>12097</b>	anthrazit-meliert	KLA	L	35,7	96	2,69	4	8,3	817	<b>6,42</b>	/Stk.
	28/12/10	<b>12096</b>	sandstein	KLA	L	35,7	96	2,69	4	8,3	817	<b>6,42</b>	/Stk.
	28/12/10	<b>12098</b>	muschelkalk	KLA	L	35,7	96	2,69	4	8,3	817	<b>6,42</b>	/Stk.
	28/12/10	<b>13033</b>	sandstein-meliert	KLA	L	35,7	96	2,69	4	8,3	817	<b>6,42</b>	/Stk.
	52/12/10	<b>12935</b>	anthrazit-meliert	KLA	L	19,23	48	2,5	4	18	884	<b>11,92</b>	/Stk.
	52/12/10	<b>13047</b>	sandstein	KLA	L	19,23	48	2,5	4	18	884	<b>11,92</b>	/Stk.
	52/12/10	<b>12936</b>	muschelkalk	KLA	L	19,23	48	2,5	4	18	884	<b>11,92</b>	/Stk.
	52/12/10	<b>12937</b>	sandstein-meliert	KLA	L	19,23	48	2,5	4	18	884	<b>11,92</b>	/Stk.

## VERONA CLASSIC ZAUN

**Normalstein 2 seitig gespalten, Füllbeton Bedarf: ca. 76 Liter/m<sup>2</sup>**

Mindestabgabemenge: 1 Stk.

Form	Format L/B/H (cm)	Art.Nr.	Farbe	Fertigung*	Lieferstatus	Bedarf Stk./m <sup>2</sup>	Palettierung			Gewicht		Listenpreis exkl. MwSt. in €	EH
							Stk./Pal	m <sup>2</sup> /Pal.	Lagen	kg/Stk.	kg/Pal.		
	40/20/18	<b>68755</b>	anthrazit-meliert	KLA	L	13,90	50	3,60	5	18,80	960	<b>13,58</b>	/Stk.
	40/20/18	<b>68758</b>	sandstein	KLA	L	13,90	50	3,60	5	18,80	960	<b>13,58</b>	/Stk.
	40/20/18	<b>68759</b>	muschelkalk	KLA	L	13,90	50	3,60	5	18,80	960	<b>13,58</b>	/Stk.

## VERONA CLASSIC ZAUN

**Normalstein 3 seitig gespalten, Füllbeton Bedarf: ca. 76 Liter/m<sup>2</sup>**

Mindestabgabemenge: 1 Stk.

Form	Format L/B/H (cm)	Art.Nr.	Farbe	Fertigung*	Lieferstatus	Bedarf Stk./m <sup>2</sup>	Palettierung			Gewicht		Listenpreis exkl. MwSt. in €	EH
							Stk./Pal	m <sup>2</sup> /Pal.	Lagen	kg/Stk.	kg/Pal.		
	40/20/18	<b>68754</b>	anthrazit-meliert	KLA	L	13,90	50	3,60	5	18,80	960	<b>16,92</b>	/Stk.
	40/20/18	<b>68855</b>	sandstein	KLA	L	13,90	50	3,60	5	18,80	960	<b>16,92</b>	/Stk.
	40/20/18	<b>68769</b>	muschelkalk	KLA	L	13,90	50	3,60	5	18,80	960	<b>16,92</b>	/Stk.

## VERONA CLASSIC ZAUN

**Normalstein 4 seitig gespalten, Füllbeton Bedarf: ca. 76 Liter/m<sup>2</sup>**

Mindestabgabemenge: 1 Stk.

Form	Format L/B/H (cm)	Art.Nr.	Farbe	Fertigung*	Lieferstatus	Bedarf Stk./m <sup>2</sup>	Palettierung			Gewicht		Listenpreis exkl. MwSt. in €	EH
							Stk./Pal	m <sup>2</sup> /Pal.	Lagen	kg/Stk.	kg/Pal.		
	40/20/18	<b>68756</b>	anthrazit-meliert	KLA	L	13,90	50	3,60	5	18,80	960	<b>16,92</b>	/Stk.
	40/20/18	<b>68857</b>	sandstein	KLA	L	13,90	50	3,60	5	18,80	960	<b>16,92</b>	/Stk.
	40/20/18	<b>68856</b>	muschelkalk	KLA	L	13,90	50	3,60	5	18,80	960	<b>16,92</b>	/Stk.

## VERONA CLASSIC ZAUN



**Halbstein 3 seitig gespalten, Füllbeton Bedarf: ca. 72 Liter/m<sup>2</sup>**

Mindestabgabemenge: 1 Stk.

Form	Format L/B/H (cm)	Art.Nr.	Farbe	Fertigung*	Lieferstatus	Bedarf Stk./m <sup>2</sup>	Palettierung			Gewicht		Listenpreis exkl. MwSt. in €	EH
							Stk./Pal	m <sup>2</sup> /Pal.	Lagen	kg/Stk.	kg/Pal.		
	20/20/18	<b>68757</b>	anthrazit-meliert	KLA	L	27,80	100	3,6	5	9,50	970	<b>9,35</b>	/Stk.
	20/20/18	<b>68859</b>	sandstein	KLA	L	27,80	100	3,6	5	9,50	970	<b>9,35</b>	/Stk.
	20/20/18	<b>68768</b>	muschelkalk	KLA	L	27,80	100	3,6	5	9,50	970	<b>9,35</b>	/Stk.

## VERONA CLASSIC ZAUN



**Abdeckplatte 2 seitig gespalten**



Mindestabgabemenge: 1 Stk.

Form	Format L/B/H (cm)	Art.Nr.	Farbe	Fertigung*	Lieferstatus	Bedarf Stk./lfm.	Palettierung			Gewicht		Listenpreis exkl. MwSt. in €	EH
							Stk./Pal	lfm./Pal.	Lagen	kg/Stk.	kg/Pal.		
	48/28/5	<b>67884</b>	anthrazit-meliert	KLA	L	2,08	30	14,42	2	15,00	470	<b>26,62</b>	/Stk.
	48/28/5	<b>67885</b>	sandstein	KLA	L	2,08	30	14,42	2	15,00	470	<b>24,91</b>	/Stk.
	48/28/5	<b>67919</b>	muschelkalk	KLA	L	2,08	30	14,42	2	15,00	470	<b>24,91</b>	/Stk.

## VERONA EXKLUSIV ZAUN

**Normalstein 2 seitig gespalten, Füllbeton Bedarf: ca. 76 Liter/m<sup>2</sup>**



Mindestabgabemenge: 1 Stk.

Form	Format L/B/H (cm)	Art.Nr.	Farbe	Fertigung*	Lieferstatus	Bedarf Stk./m <sup>2</sup>	Palettierung			Gewicht		Listenpreis exkl. MwSt. in €	EH
							Stk./Pal	m <sup>2</sup> /Pal.	Lagen	kg/Stk.	kg/Pal.		
	40/20/18	<b>23102</b>	granitgrau	KLA	L	13,90	50	3,60	5	18,80	960	<b>14,92</b>	/Stk.
	40/20/18	<b>23103</b>	edelweiß	KLA	L	13,90	50	3,60	5	18,80	960	<b>14,92</b>	/Stk.

## VERONA EXKLUSIV ZAUN

**Normalstein 3 seitig gespalten, Füllbeton Bedarf: ca. 76 Liter/m<sup>2</sup>**



Mindestabgabemenge: 1 Stk.

Form	Format L/B/H (cm)	Art.Nr.	Farbe	Fertigung*	Lieferstatus	Bedarf Stk./m <sup>2</sup>	Palettierung			Gewicht		Listenpreis exkl. MwSt. in €	EH
							Stk./Pal	m <sup>2</sup> /Pal.	Lagen	kg/Stk.	kg/Pal.		
	40/20/18	<b>10286</b>	granitgrau	KLA	L	13,90	50	3,60	5	18,80	960	<b>18,08</b>	/Stk.
	40/20/18	<b>10289</b>	edelweiß	KLA	L	13,90	50	3,60	5	18,80	960	<b>18,08</b>	/Stk.

## VERONA EXKLUSIV ZAUN

**Pfeilerstein 4 seitig gespalten, Füllbeton Bedarf: ca. 76 Liter/m<sup>2</sup>**

Mindestabgabemenge: 1 Stk.

Form	Format L/B/H (cm)	Art.Nr.	Farbe	Fertigung*	Lieferstatus	Bedarf Stk./m <sup>2</sup>	Palettierung			Gewicht		Listenpreis exkl. MwSt. in €	EH
							Stk./Pal	m <sup>2</sup> /Pal.	Lagen	kg/Stk.	kg/Pal.		
	40/20/18	<b>23124</b>	granitgrau	KLA	L	13,90	50	3,60	5	18,80	960	<b>18,08</b>	/Stk.
	40/20/18	<b>23137</b>	edelweiß	KLA	L	13,90	50	3,60	5	18,80	960	<b>18,08</b>	/Stk.

## VERONA EXKLUSIV ZAUN



Halbstein 2 seitig gespalten, Füllbeton Bedarf: ca. 72 Liter/m<sup>2</sup>

Mindestabgabemenge: 1 Stk.

Form	Format L/B/H (cm)	Art.Nr.	Farbe	Fertigung*	Lieferstatus	Bedarf Stk./m <sup>2</sup>	Palettierung			Gewicht		Listenpreis exkl. MwSt. in €	EH
							Stk./Pal	m <sup>2</sup> /Pal.	Lagen	kg/Stk.	kg/Pal.		
	20/20/18	<b>10290</b>	granitgrau	KLA	L	27,80	100	3,6	5	9,50	970	<b>8,09</b>	/Stk.
	20/20/18	<b>10291</b>	edelweiß	KLA	L	27,80	100	3,6	5	9,50	970	<b>8,09</b>	/Stk.

## VERONA EXKLUSIV ZAUN



Halbstein 3 seitig gespalten, Füllbeton Bedarf: ca. 72 Liter/m<sup>2</sup>

Mindestabgabemenge: 1 Stk.

Form	Format L/B/H (cm)	Art.Nr.	Farbe	Fertigung*	Lieferstatus	Bedarf Stk./m <sup>2</sup>	Palettierung			Gewicht		Listenpreis exkl. MwSt. in €	EH
							Stk./Pal	m <sup>2</sup> /Pal.	Lagen	kg/Stk.	kg/Pal.		
	20/20/18	<b>23155</b>	granitgrau	KLA	L	27,80	100	3,6	5	9,50	970	<b>9,35</b>	/Stk.
	20/20/18	<b>23156</b>	edelweiß	KLA	L	27,80	100	3,6	5	9,50	970	<b>9,35</b>	/Stk.

## VERONA EXKLUSIV ZAUN



Abdeckplatte 2 seitig gespalten

Mindestabgabemenge: 1 Stk.

Form	Format L/B/H (cm)	Art.Nr.	Farbe	Fertigung*	Lieferstatus	Bedarf Stk./lfm.	Palettierung			Gewicht		Listenpreis exkl. MwSt. in €	EH
							Stk./Pal	lfm./Pal.	Lagen	kg/Stk.	kg/Pal.		
	48/28/5	<b>10313</b>	granitgrau	KLA	L	2,08	30	14,42	2	15,00	470	<b>24,56</b>	/Stk.
	48/28/5	<b>10314</b>	edelweiß	KLA	L	2,08	30	14,42	2	15,00	470	<b>24,56</b>	/Stk.

## SUAVE ZAUN



Normalstein, Füllbeton Bedarf: ca. 75 Liter/m<sup>2</sup>

Mindestabgabemenge: 1 Stk.

Form	Format L/B/H (cm)	Art.Nr.	Farbe	Fertigung*	Lieferstatus	Bedarf Stk./m <sup>2</sup>	Palettierung			Gewicht		Listenpreis exkl. MwSt. in €	EH
							Stk./Pal	m <sup>2</sup> /Pal.	Lagen	kg/Stk.	kg/Pal.		
	44/22/22	<b>68820</b>	anthrazit-meliert	TILL	L	10,33	40	3,87	5	25,50	1.040	<b>10,75</b>	/Stk.
	44/22/22	<b>68822</b>	muschelkalk	TILL	L	10,33	40	3,87	5	25,50	1.040	<b>10,75</b>	/Stk.
	44/22/22	<b>68813</b>	orient	TILL	L	10,33	40	3,87	5	25,50	1.040	<b>10,75</b>	/Stk.
	44/22/22	<b>68864</b>	sandstein-meliert	TILL	L	10,33	40	3,87	5	25,50	1.040	<b>10,75</b>	/Stk.

## SUAVE ZAUN



Halbstein, Füllbeton Bedarf: ca. 75 Liter/m<sup>2</sup>

Mindestabgabemenge: 1 Stk.

Form	Format L/B/H (cm)	Art.Nr.	Farbe	Fertigung*	Lieferstatus	Bedarf Stk./m <sup>2</sup>	Palettierung			Gewicht		Listenpreis exkl. MwSt. in €	EH
							Stk./Pal	m <sup>2</sup> /Pal.	Lagen	kg/Stk.	kg/Pal.		
	22/22/22	<b>68819</b>	anthrazit-meliert	TILL	L	20,66	80	3,87	5	13,00	1.060	<b>7,91</b>	/Stk.
	22/22/22	<b>68818</b>	muschelkalk	TILL	L	20,66	80	3,87	5	13,00	1.060	<b>7,91</b>	/Stk.
	22/22/22	<b>68814</b>	orient	TILL	L	20,66	80	3,87	5	13,00	1.060	<b>7,91</b>	/Stk.
	22/22/22	<b>68863</b>	sandstein-meliert	TILL	L	20,66	80	3,87	5	13,00	1.060	<b>7,91</b>	/Stk.

## SUAVE ZAUN



Abdeckplatte

Mindestabgabemenge: 1 Stk.

Form	Format L/B/H (cm)	Art.Nr.	Farbe	Fertigung*	Lieferstatus	Bedarf Stk./lfm.	Palettierung			Gewicht		Listenpreis exkl. MwSt. in €	EH
							Stk./Pal	lfm./Pal.	Lagen	kg/Stk.	kg/Pal.		
	52/30/5	<b>68817</b>	anthrazit-meliert	TILL	L	1,92	36	18,75	12	18,00	668	<b>21,17</b>	/Stk.
	52/30/5	<b>68816</b>	muschelkalk	TILL	L	1,92	36	18,75	12	18,00	668	<b>21,17</b>	/Stk.
	52/30/5	<b>68815</b>	orient	TILL	L	1,92	36	18,75	12	18,00	668	<b>21,17</b>	/Stk.
	52/30/5	<b>68862</b>	sandstein-meliert	TILL	L	1,92	36	18,75	12	18,00	668	<b>21,17</b>	/Stk.

\*TILL = Tillmitsch | KLA = Klagenfurt | L = Lagerware, A = Auftragsbezogen | Hinweis: Farblich markierte Produkte sind Aktionsprodukte. Bestellungen werden auf ganze Lagen aufgerundet, die kleinste Liefermenge ist 1 Lage. | Aufgrund saisonaler Schwankungen kann es zu Lieferengpässen kommen.

## PASSO BLOCKSTUFE

**schalglatt**

 Mindestabgabemenge: 1 Stk.  
 Standardbestellmenge: ab 1 Stk.

Form	Format L/B/H (cm)	Art.Nr.	Farbe	Fertigung*	Lieferstatus	Bedarf Stk./lfm	Palettierung			Gewicht		Listenpreis exkl. MwSt. in €	EH
							Stk./Pal	LFM/Pal.	Lagen	kg/Stk.	kg/Pal.		
	100/40/15	<b>64190</b>	grau	TILL/KLA	A	1,00	5	5,00	-	144,00	740	<b>114,95</b>	/Stk.
	120/40/15	<b>64192</b>	grau	TILL/KLA	A	0,83	5	6,00	-	173,00	885	<b>130,46</b>	/Stk.
	150/40/15	<b>64194</b>	grau	TILL/KLA	A	0,66	5	7,50	-	216,00	1.100	<b>207,98</b>	/Stk.
	200/40/15	<b>64196</b>	grau	TILL/KLA	A	0,50	5	10,00	-	288,00	1.460	<b>243,68</b>	/Stk.

## PASSO BLOCKSTUFE

**gestrahlt**

 Mindestabgabemenge: 1 Stk.  
 Standardbestellmenge: ab 1 Stk.

Form	Format L/B/H (cm)	Art.Nr.	Farbe	Fertigung*	Lieferstatus	Bedarf Stk./lfm	Palettierung			Gewicht		Listenpreis exkl. MwSt. in €	EH
							Stk./Pal	LFM/Pal.	Lagen	kg/Stk.	kg/Pal.		
	100/40/15	<b>64191</b>	grau	TILL/KLA	A	1,00	5	5,00	-	144,00	740	<b>173,30</b>	/Stk.
	120/40/15	<b>64193</b>	grau	TILL/KLA	A	0,83	5	6,00	-	173,00	885	<b>207,98</b>	/Stk.
	150/40/15	<b>64195</b>	grau	TILL/KLA	A	0,66	5	7,50	-	216,00	1.100	<b>260,41</b>	/Stk.
	200/40/15	<b>64197</b>	grau	TILL/KLA	A	0,50	5	10,00	-	288,00	1.460	<b>318,14</b>	/Stk.

## CLASSIC BLOCKSTUFE

**3x2mm Fase**

 Mindestabgabemenge: 1 Stk.  
 Standardbestellmenge: ab 1 Stk.

Form	Format L/B/H (cm)	Art.Nr.	Farbe	Fertigung*	Lieferstatus	Bedarf Stk./lfm	Palettierung			Gewicht		Listenpreis exkl. MwSt. in €	EH
							Stk./Pal	LFM/Pal.	Lagen	kg/Stk.	kg/Pal.		
	75/35/15	<b>11754</b>	grau	TILL/KLA	L	1,33	8	6,02	2	91,00	748	<b>69,62</b>	/Stk.
	100/35/15	<b>68878</b>	grau	TILL/KLA	L	1,00	8	8,00	2	120,00	980	<b>78,11</b>	/Stk.
	125/35/15	<b>11755</b>	grau	TILL/KLA	L	0,80	8	10,00	2	151,00	1.228	<b>86,62</b>	/Stk.





Bestellungen in Laufmeter werden auf ganze Stück aufgerundet, die kleinste Liefermenge ist 1 Stück.

## SUAVE BLOCKSTUFE



3x2mm Fase

Mindestabgabemenge: 1 Stk.

Form	Format L/B/H (cm)	Art.Nr.	Farbe	Fertigung*	Lieferstatus	Bedarf Stk./lfm	Palettierung			Gewicht		Listenpreis exkl. MwSt. in €	EH
							Stk./Pal	LFM/Pal.	Lagen	kg/Stk.	kg/Pal.		
	100/35/15	68825	anthrazit-meliert	TILL	L	1,00	8	8,00	4	120,00	980	86,67	/Stk.
	100/35/15	68824	muschelkalk	TILL	L	1,00	8	8,00	4	120,00	980	86,67	/Stk.
	100/35/15	68823	orient	TILL	L	1,00	8	8,00	4	120,00	980	86,67	/Stk.
	100/35/15	68865	sandstein-meliert	TILL	L	1,00	8	8,00	4	120,00	980	86,67	/Stk.

## CASINO BLOCKSTUFE



handgestrahlt, mit Oberflächenschutz

Mindestabgabemenge: 1 Stk.

Form	Format L/B/H (cm)	Art.Nr.	Farbe	Fertigung*	Lieferstatus	Bedarf Stk./lfm	Palettierung			Gewicht		Listenpreis exkl. MwSt. in €	EH
							Stk./Pal	LFM/Pal.	Lagen	kg/Stk.	kg/Pal.		
	100/35/15	20756	granithell	KLA	L	1,00	10	10,00	5	125,00	1.270	108,33	/Stk.
	100/35/15	10302	basalt	KLA	L	1,00	10	10,00	5	125,00	1.270	108,33	/Stk.
	100/35/15	12422	vanilla	KLA	L	1,00	10	10,00	5	125,00	1.270	108,33	/Stk.

## VERONA BLOCKSTUFE



gespalten

 Mindestabgabemenge: 1 Stk.  
Standardbestellmenge: ab 1 Stk.

Form	Format L/B/H (cm)	Art.Nr.	Farbe	Fertigung*	Lieferstatus	Bedarf Stk./lfm	Palettierung			Gewicht		Listenpreis exkl. MwSt. in €	EH
							Stk./Pal	LFM/Pal.	Lagen	kg/Stk.	kg/Pal.		
	100/40/16	67866	anthrazit-meliert	TILL/KLA	A	1,00	8	8,00	2	147,20	1.198	108,33	/Stk.
	100/40/16	67865	sandstein	TILL/KLA	A	1,00	8	8,00	2	147,20	1.198	108,33	/Stk.
	100/40/16	67871	muschelkalk	TILL/KLA	A	1,00	8	8,00	2	147,20	1.198	108,33	/Stk.

Bestellungen in Laufmeter werden auf ganze Stück aufgerundet, die kleinste Liefermenge ist 1 Stück.

## HOCHBEET PETRA ANTIK EXKLUSIV



Mindestabgabemenge: 1 Stk.

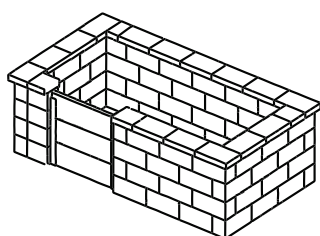

Format L/B/H (cm)	Art.Nr.	Farbe	Fertigung*	Lieferstatus	Palettierung Stk./Pal	Gewicht		Listenpreis exkl. MwSt. in €	EH
						kg/Stk.	kg/Pal.		
264/120/78	<b>64123</b>	carbodur	TILL	L	0,5	1.837	939	<b>941,67</b>	/Stk.
264/120/78	<b>11701</b>	anthrazit-meliert	TILL	L	0,5	1.837	939	<b>941,67</b>	/Stk.
264/120/78	<b>11772</b>	muschelkalk	TILL	L	0,5	1.837	939	<b>941,67</b>	/Stk.
264/120/78	<b>11773</b>	orient	TILL	L	0,5	1.837	939	<b>941,67</b>	/Stk.
264/120/78	<b>64124</b>	sandstein	TILL	L	0,5	1.837	939	<b>941,67</b>	/Stk.

## HOCHBEET PETRA ANTIK MODUL 3



Mindestabgabemenge: 1 Stk.

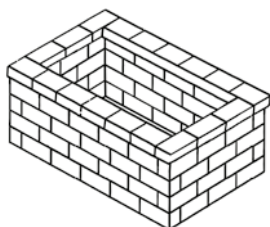

Format L/B/H (cm)	Art.Nr.	Farbe	Fertigung*	Lieferstatus	Palettierung Stk./Pal	Gewicht		Listenpreis exkl. MwSt. in €	EH
						kg/Stk.	kg/Pal.		
192/120/84	<b>64523</b>	carbodur	TILL	L	1	1.152	1.172	<b>616,67</b>	/Stk.
192/120/84	<b>11768</b>	anthrazit-meliert	TILL	L	1	1.152	1.172	<b>616,67</b>	/Stk.
192/120/84	<b>11769</b>	muschelkalk	TILL	L	1	1.152	1.172	<b>616,67</b>	/Stk.
192/120/84	<b>11770</b>	orient	TILL	L	1	1.152	1.172	<b>616,67</b>	/Stk.
192/120/84	<b>64524</b>	sandstein	TILL	L	1	1.152	1.172	<b>616,67</b>	/Stk.

Lieferung aller Hochbeete erfolgt auf Europaletten (bei einigen Modellen auf 2 Europaletten) inkl. Aufbauanleitung. Technische Änderungen vorbehalten.

## HOCHBEET VERONA MODUL 4



Mindestabgabemenge: 1 Stk.

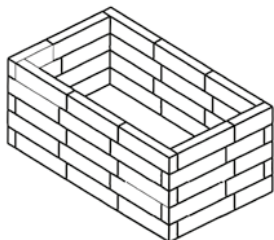

Format L/B/H (cm)	Art.Nr.	Farbe	Fertigung*	Lieferstatus	Palettierung Stk./Pal	Gewicht		Listenpreis exkl. MwSt. in €	EH
						kg/Stk.	kg/Pal.		
189/109/80	<b>64536</b>	anthrazit-meliert	TILL	L	1	778,00	798	<b>790,75</b>	/Stk.
189/109/80	<b>64537</b>	sandstein	TILL	L	1	778,00	798	<b>790,75</b>	/Stk.
189/109/80	<b>64538</b>	muschelkalk	TILL	L	1	778,00	798	<b>790,75</b>	/Stk.

## HOCHBEET VERONA KRÄUTERSPIRALE



Mindestabgabemenge: 1 Stk.

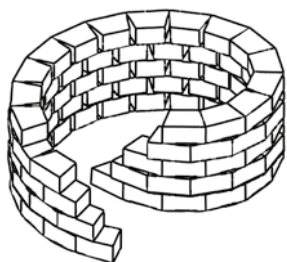

Format L/B/H (cm)	Art.Nr.	Farbe	Fertigung*	Lieferstatus	Palettierung Stk./Pal	Gewicht		Listenpreis exkl. MwSt. in €	EH
						kg/Stk.	kg/Pal.		
205/160/70	<b>64542</b>	anthrazit-meliert	TILL	L	1	1155	1.175	<b>775,00</b>	/Stk.
205/160/70	<b>64543</b>	sandstein	TILL	L	1	1155	1.175	<b>775,00</b>	/Stk.
205/160/70	<b>64544</b>	muschelkalk	TILL	L	1	1155	1.175	<b>775,00</b>	/Stk.

## KOMPOSTER VERONA



Mindestabgabemenge: 1 Stk.

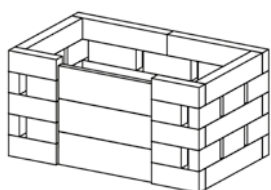

Format L/B/H (cm)	Art.Nr.	Farbe	Fertigung*	Lieferstatus	Palettierung Stk./Pal	Gewicht		Listenpreis exkl. MwSt. in €	EH
						kg/Stk.	kg/Pal.		
160/98/80	<b>12423</b>	anthrazit-meliert	TILL	L	1	822	842	<b>662,50</b>	/Stk.

Lieferung aller Hochbeete erfolgt auf Europaletten (bei einigen Modellen auf 2 Europaletten) inkl. Aufbauanleitung. Technische Änderungen vorbehalten.

## HOCHBEET SUAVE MULTIBEET



Mindestabgabemenge: 1 Stk.

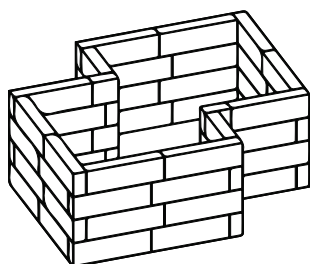

Format L/B/H (cm)	Art.Nr.	Farbe	Fertigung*	Lieferstatus	Palettierung Stk./Pal	Gewicht		Listenpreis exkl. MwSt. in €	EH
						kg/Stk.	kg/Pal.		
200/180/76	<b>11457</b>	anthrazit-meliert	TILL	L	1	1.299	1.319	<b>595,83</b>	/Stk.

## SUAVE EINFASSUNGSPLATTE



ohne Rundung, Fase beidseitig 0,5/0,5 cm

Mindestabgabemenge: 1 Stk.

Form	Format L/B/H (cm)	Art.Nr.	Farbe	Fertigung*	Lieferstatus	Bedarf Stk./lfm	Palettierung			Gewicht		Listenpreis exkl. MwSt. in €	EH
							Stk./Pal	LFM/Pal.	Lagen	kg/Stk.	kg/Pal.		
	100/5/20	<b>68504</b>	anthrazit-meliert	TILL	L	1,00	45	45,00	3	22,00	1.010	<b>7,75</b>	/Stk.
	100/5/20	<b>68505</b>	muschelkalk	TILL	L	1,00	45	45,00	3	22,00	1.010	<b>7,75</b>	/Stk.
	100/5/20	<b>68674</b>	orient	TILL	L	1,00	45	45,00	3	22,00	1.010	<b>7,75</b>	/Stk.
	100/5/20	<b>68672</b>	sandstein-meliert	TILL	L	1,00	45	45,00	3	22,00	1.010	<b>7,75</b>	/Stk.

## SUAVE RANDLEISTE



Fase beidseitig 0,7/0,4 cm

Mindestabgabemenge: 1 Stk.

Form	Format L/B/H (cm)	Art.Nr.	Farbe	Fertigung*	Lieferstatus	Bedarf Stk./lfm	Palettierung			Gewicht		Listenpreis exkl. MwSt. in €	EH
							Stk./Pal	LFM/Pal.	Lagen	kg/Stk.	kg/Pal.		
	100/8/25	<b>67125</b>	anthrazit-meliert	TILL	L	1,00	27	27,00	3	46,00	1.262	<b>15,25</b>	/Stk.
	100/8/25	<b>67126</b>	muschelkalk	TILL	L	1,00	27	27,00	3	46,00	1.262	<b>15,25</b>	/Stk.

Bestellungen in Laufmeter werden auf ganze Stück aufgerundet, die kleinste Liefermenge ist 1 Stück.

## UMBRIANO EINFASSUNGSPLATTE



gemasert, Fase beidseitig 0,5/0,5 cm

Mindestabgabemenge: 1 Stk.

Form	Format L/B/H (cm)	Art.Nr.	Farbe	Fertigung*	Lieferstatus	Bedarf Stk./lfm	Palettierung			Gewicht		Listenpreis exkl. MwSt. in €	EH
							Stk./Pal	LFM/Pal.	Lagen	kg/Stk.	kg/Pal.		
	100/5/20	<b>12339</b>	granitgrau weiß	KLA	L	1,00	45	45,00	3	22,00	1.010	<b>8,92</b>	/Stk.
	100/5/20	<b>12340</b>	grauanthrazit	KLA	L	1,00	45	45,00	3	22,00	1.010	<b>8,92</b>	/Stk.
	100/5/20	<b>12114</b>	granitbeige	KLA	L	1,00	45	45,00	3	22,00	1.010	<b>8,92</b>	/Stk.

Bestellungen in Laufmeter werden auf ganze Stück aufgerundet, die kleinste Liefermenge ist 1 Stück.

## CASINO RANDLEISTE



handgestrahlt, mit Oberflächenschutz

Mindestabgabemenge: 1 Stk.

Form	Format L/B/H (cm)	Art.Nr.	Farbe	Fertigung*	Lieferstatus	Bedarf Stk./lfm	Palettierung			Gewicht		Listenpreis exkl. MwSt. in €	EH
							Stk./Pal	LFM/Pal.	Lagen	kg/Stk.	kg/Pal.		
	100/8/25	<b>20780</b>	granithell	KLA	L	1,00	20	20,00	1	44,00	900	<b>33,08</b>	/Stk.
	100/8/25	<b>10391</b>	basalt	KLA	L	1,00	20	20,00	1	44,00	900	<b>33,08</b>	/Stk.
	100/8/25	<b>12424</b>	vanilla	KLA	L	1,00	20	20,00	1	44,00	900	<b>33,08</b>	/Stk.

Bestellungen in Laufmeter werden auf ganze Stück aufgerundet, die kleinste Liefermenge ist 1 Stück.

## MÄHLEISTENSTEIN



Mindestabgabemenge: 1 Lage

Form	Format L/B/H (cm)	Art.Nr.	Farbe	Fertigung*	Lieferstatus	Bedarf Stk./LFM	Palettierung			Gewicht		Listenpreis exkl. MwSt. in €	EH
							Stk./Pal	LFM/Pal.	Lagen	kg/Stk.	kg/Pal.		
	22/12/4,5	<b>61515</b>	grau	TILL/KLA	L	4,50	420	93,33	14	2,90	1.238	<b>0,96</b>	/Stk.
	22/12/4,5	<b>62177</b>	anthrazit	TILL/KLA	L	4,50	420	93,33	14	2,90	1.238	<b>1,42</b>	/Stk.
	22/12/4,5	<b>12367</b>	anthrazit-meliert	TILL/KLA	L	4,50	420	93,33	14	2,90	1.238	<b>1,42</b>	/Stk.
	22/12/4,5	<b>12284</b>	muschelkalk	TILL	L	4,50	420	93,33	14	2,90	1.238	<b>1,42</b>	/Stk.
	22/12/4,5	<b>12285</b>	orient	TILL	L	4,50	420	93,33	14	2,90	1.238	<b>1,42</b>	/Stk.
	22/12/4,5	<b>12283</b>	sandstein-meliert	TILL	L	4,50	420	93,33	14	2,90	1.238	<b>1,42</b>	/Stk.

Bestellungen in Laufmeter werden auf ganze Stück aufgerundet, die kleinste Liefermenge ist 1 Stück.

## MÄHLEISTENSTEIN GROSS



Mindestabgabemenge: 1 Lage

Form	Format L/B/H (cm)	Art.Nr.	Farbe	Fertigung*	Lieferstatus	Bedarf Stk./LFM	Palettierung			Gewicht		Listenpreis exkl. MwSt. in €	EH
							Stk./Pal	LFM/Pal.	Lagen	kg/Stk.	kg/Pal.		
	33/16/5	<b>67979</b>	grau	TILL/KLA	L	3,03	210	69,31	14	6,00	1.280	<b>1,45</b>	/Stk.

Bestellungen in Laufmeter werden auf ganze Stück aufgerundet, die kleinste Liefermenge ist 1 Stück.

## MÄHLEISTENSTEIN TRAPEZ



Mindestabgabemenge: 1 Lage

Form	Format L/B/H (cm)	Art.Nr.	Farbe	Fertigung*	Lieferstatus	Bedarf Stk./LFM	Palettierung			Gewicht		Listenpreis exkl. MwSt. in €	EH
							Stk./Pal	LFM/Pal.	Lagen	kg/Stk.	kg/Pal.		
	37,7/27,5/19/5	<b>11800</b>	anthrazit	TILL/KLA	L	3,00	168	56,00	14	8,23	1.403	<b>2,58</b>	/Stk.
	37,7/27,5/19/5	<b>11750</b>	anthrazit-meliert	TILL/KLA	L	3,00	168	56,00	14	8,23	1.403	<b>2,58</b>	/Stk.

Bestellungen in Laufmetern oder Stück werden auf ganze Lagen (15 bzw. 30 Stück) aufgerundet, die kleinste Liefermenge ist 1 Lage.

## FEET



Mindestabgabemenge: 1 Lage.

Form	Format L/B/H (cm)	Art.Nr.	Farbe	Fertigung*	Lieferstatus	Bedarf Stk./lfm	Palettierung			Gewicht		Listenpreis exkl. MwSt. in €	EH
							Stk./Pal	LFM/Pal.	Lagen	kg/Stk.	kg/Pal.		
	53/30/5	<b>10107</b>	grau	TILL	L	-	78	-	6	13,50	1.073	<b>6,71</b>	/Stk.
	53/30/5	<b>11756</b>	anthrazit-meliert	TILL	L	-	78	-	6	13,50	1.073	<b>10,12</b>	/Stk.

## TRITTSTEIN



5 cm, 9 Stück/Formate in einer Lage, Eine Lage hat 0,76 m<sup>2</sup>

Mindestabgabemenge = 1 Lage

Form	Format L/B/H (cm)	Art.Nr.	Farbe	Fertigung*	Lieferstatus	Bedarf Stk./m <sup>2</sup>	Palettierung			Gewicht		Listenpreis exkl. MwSt. in €	EH
							Stk./Pal.	m <sup>2</sup> /Pal.	Lagen	kg/Stk.	kg/Pal.		
	ca. 35/25/5	<b>11964</b>	anthrazit-meliert	TILL	L	-	108	-	12	10,28	1.130	<b>6,58</b>	/Stk.
	ca. 35/25/5	<b>11963</b>	kristall-grau	TILL	L	-	108	-	12	10,28	1.130	<b>6,58</b>	/Stk.

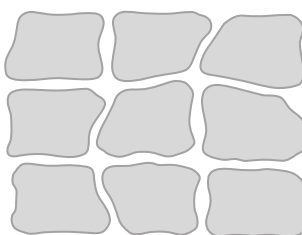

## MINIPALISADE CLASSIC



Mindestabgabemenge = 1 Stk.

Form	Format L/B/H (cm)	Art.Nr.	Farbe	Fertigung*	Lieferstatus	Bedarf Stk./m <sup>2</sup>	Palettierung			Gewicht		Listenpreis exkl. MwSt. in €	EH
							Stk./Pal.	m <sup>2</sup> /Pal.	Lagen	kg/Stk.	kg/Pal.		
	16/12/35	<b>13059</b>	grau	TILL/KLA	L	6,25	90	14,40	3	16,00	1.440	<b>5,90</b>	/Stk.
	16/12/35	<b>13060</b>	anthrazit-meliert	TILL/KLA	L	6,25	90	14,40	3	16,00	1.440	<b>8,90</b>	/Stk.

\*TILL = Tillmitsch | KLA = Klagenfurt | L = Lagerware, A = Auftragsbezogen | Hinweis: Farblich markierte Produkte sind Aktionsprodukte. Bestellungen werden auf ganze Lagen aufgerundet, die kleinste Liefermenge ist 1 Lage. | Aufgrund saisonaler Schwankungen kann es zu Lieferengpässen kommen.

## VERONA PALISADE GESPALTEN



Mindestabgabemenge: 1 Stk.

Form	Format L/B/H (cm)	Art.Nr.	Farbe	Fertigung*	Lieferstatus	Bedarf Stk./LFM	Palettierung			Gewicht		Listenpreis exkl. MwSt. in €	EH
							Stk./Pal	LFM/Pal.	Lagen	kg/Stk.	kg/Pal.		
	16/9/40	<b>67846</b>	anthrazit-meliert	TILL/KLA	L	6,25	81	12,96	3	15,50	1.276	<b>13,08</b>	/Stk.
	16/9/40	<b>67864</b>	sandstein	TILL/KLA	L	6,25	81	12,96	3	15,50	1.276	<b>13,08</b>	/Stk.
	16/9/40	<b>67949</b>	muschelkalk	TILL/KLA	L	6,25	81	12,96	3	15,50	1.276	<b>13,08</b>	/Stk.
	16/9/60	<b>67847</b>	anthrazit-meliert	TILL/KLA	L	6,25	56	8,96	3	23,00	1.308	<b>19,30</b>	/Stk.
	16/9/60	<b>67863</b>	sandstein	TILL/KLA	L	6,25	56	8,96	3	23,00	1.308	<b>19,30</b>	/Stk.
	16/9/60	<b>67946</b>	muschelkalk	TILL/KLA	L	6,25	56	8,96	3	23,00	1.308	<b>19,30</b>	/Stk.
	16/9/80	<b>67849</b>	anthrazit-meliert	TILL/KLA	L	6,25	40	6,40	3	31,70	1.288	<b>26,27</b>	/Stk.
	16/9/80	<b>67862</b>	sandstein	TILL/KLA	L	6,25	40	6,40	3	31,70	1.288	<b>26,27</b>	/Stk.
	16/9/80	<b>67947</b>	muschelkalk	TILL/KLA	L	6,25	40	6,40	3	31,70	1.288	<b>26,27</b>	/Stk.

## RUNDPALISADE



Mindestabgabemenge: 1 Stk.

Form	Format L/B/H (cm)	Art.Nr.	Farbe	Fertigung*	Lieferstatus	Bedarf Stk./LFM	Palettierung			Gewicht		Listenpreis exkl. MwSt. in €	EH
							Stk./Pal	LFM/Pal.	Lagen	kg/Stk.	kg/Pal.		
	33/6/28	<b>29340</b>	grau	TILL/KLA	L	3	78	26	2	13,30	1.057	<b>3,05</b>	/Stk.
	10/6/28	<b>29341</b>	grau	TILL/KLA	L	10,60	117	11,04	1	3,10	383	<b>1,11</b>	/Stk.

## BAUMSCHEIBEN



Mindestabgabemenge + Standardbestellmenge = 1Stk.

Format L/B/H (cm)	Art.Nr.	Farbe	Fertigung*	Lieferstatus	Palettierung Stk./Pal	Gewicht		Listenpreis exkl. MwSt. in €	EH
						kg/Stk.	kg/Pal.		
200/200/12	<b>68398</b>	grau	TILL/KLA	A	1	1.080	1.100	<b>1.000,00</b>	/Stk.
200/200/12	<b>13024</b>	grau	TILL/KLA	A	1	1.670	1.690	<b>1.200,00</b>	/Stk.
200/200/12	<b>13025</b>	grau	TILL/KLA	A	1	1.770	1.790	<b>1.200,00</b>	/Stk.

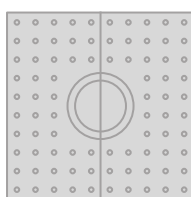

Standard  
68398

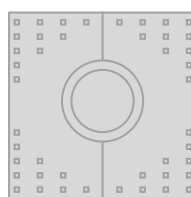

Vienna  
13024

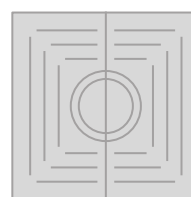

Paris  
13025

### BAUMSCHEIBEN WERDEN OBJEKTBEZOGEN GEFERTIGT! LIEFERZEIT AUF ANFRAGE.

Baumscheiben aus Beton bieten Bäumen in einer geschlossenen Fläche zuverlässigen und dauerhaften Schutz. Ihre Funktionalität verhindert auch bei stärkerer Belastung die Schädigung des Wurzelwerkes und gewährleistet einen ungehinderten Zufluss von Regenwasser und Luft.

## SEESTEINER HUMUSZELLE



Mindestabgabemenge + Standardbestellmenge = 1Stk.

Format L/B/H (cm)	Art.Nr.	Farbe	Fertigung*	Lieferstatus	Palettierung Stk./Pal	Gewicht		Listenpreis exkl. MwSt. in €	EH
						kg/Stk.	kg/Pal.		
140/140/85	<b>11138</b>	grau	TILL/KLA	A	1	1.520	1.540	<b>1.300,00</b>	/Stk.

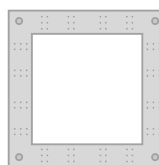
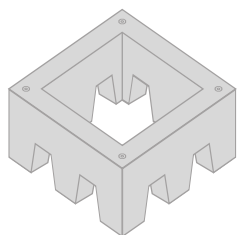

## POLLER TORRE



Mindestabgabemenge + Standardbestellmenge = 1Stk.

Format	Art.Nr.	Farbe	Fertigung*	Lieferstatus	Palettierung Stk./Pal	Gewicht		Listenpreis exkl. MwSt. in €	EH
						kg/Stk.	kg/Pal.		
Höhe 75 cm Ø 25/35 cm	<b>12549</b>	grau	TILL/KLA	A	6	122	142	<b>264,18</b>	/Stk.

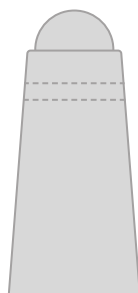

## POLLER RONDO



Mindestabgabemenge + Standardbestellmenge = 1Stk.

Format	Art.Nr.	Farbe	Fertigung*	Lieferstatus	Palettierung Stk./Pal	Gewicht		Listenpreis exkl. MwSt. in €	EH
						kg/Stk.	kg/Pal.		
Höhe 47 cm Ø 45 cm	<b>11715</b>	grau	TILL/KLA	A	2	210	230	<b>325,38</b>	/Stk.

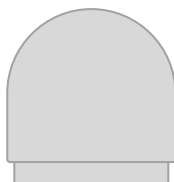

## POLLER PISA



Mindestabgabemenge + Standardbestellmenge = 1Stk.



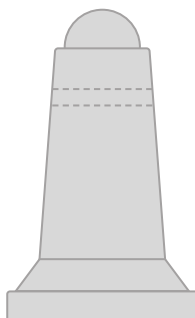

Format	Art.Nr.	Farbe	Fertigung*	Lieferstatus	Palettierung Stk./Pal	Gewicht		Listenpreis exkl. MwSt. in €	EH
						kg/Stk.	kg/Pal.		
Höhe 82,5 cm, Sockel 51x51 cm Ø 25/47 cm	<b>12999</b>	grau	TILL/KLA	A	2	166	186	<b>366,18</b>	/Stk.



## EINFASSUNGSPLATTE GERADE

**Nut und Feder, 5 cm, Fase beidseitig 0,5/0,5 cm**



Mindestabgabemenge: 1 Stk.

Form	Format L/B/H (cm)	Art.Nr.	Farbe	Fertigung*	Lieferstatus	Bedarf Stk./LFM	Palettierung			Gewicht		Listenpreis exkl. MwSt. in €	EH
							Stk./Pal	LFM/Pal.	Lagen	kg/Stk.	kg/Pal.		
	100/5/20	<b>61606</b>	grau	TILL/KLA	L	1,00	45	45,00	3	22,00	1.010	<b>3,77</b>	/Stk.
	100/5/25	<b>10176</b>	anthrazit	TILL/KLA	L	1,00	45	45,00	3	27,00	1.235	<b>7,76</b>	/Stk.
	100/5/25	<b>67912</b>	grau	TILL/KLA	L	1,00	45	45,00	3	27,00	1.235	<b>4,64</b>	/Stk.
	100/5/30	<b>67913</b>	grau	TILL/KLA	L	1,00	30	30,00	2	32,00	980	<b>5,81</b>	/Stk.

## RANDLEISTE 8 CM

**Format 100/8/20: mit Nut und Feder, Fase beidseitig 1,0/0,5 cm**
**Format 100/8/25: Fase beidseitig 1,0/0,5 cm,**
**Format 100/8/40: Fase einseitig 1,0 cm**



 L: Mindestabgabemenge: 1 Stk., Standardbestellmenge: ab 1 Stk.  
 A: Mindestabgabemenge: 1 Stk., Standardbestellmenge: ab 1 Stk.

Form	Format L/B/H (cm)	Art.Nr.	Farbe	Fertigung*	Lieferstatus	Bedarf Stk./LFM	Palettierung			Gewicht		Listenpreis exkl. MwSt. in €	EH
							Stk./Pal	LFM/Pal.	Lagen	kg/Stk.	kg/Pal.		
	100/8/20	<b>61630</b>	grau	TILL	L	1,00	27	27,00	3	36,40	1.003	<b>9,49</b>	/Stk.
	100/8/25	<b>61621</b>	grau	TILL/KLA	L	1,00	27	27,00	3	46,00	1.262	<b>8,47</b>	/Stk.
	100/8/40	<b>64184</b>	grau	TILL/KLA	A	1,00	20	20,00	2	72,00	1.460	<b>14,99</b>	/Stk.

## RANDLEISTE 10 CM

**Fase beidseitig 1,0/0,5 cm**

 L: Mindestabgabemenge: 1 Stk., Standardbestellmenge: ab 1 Stk.  
 A: Mindestabgabemenge: 1 Stk., Standardbestellmenge: ab 1 Stk.

Form	Format L/B/H (cm)	Art.Nr.	Farbe	Fertigung*	Lieferstatus	Bedarf Stk./LFM	Palettierung			Gewicht		Listenpreis exkl. MwSt. in €	EH
							Stk./Pal	LFM/Pal.	Lagen	kg/Stk.	kg/Pal.		
	100/10/20	<b>10315</b>	grau	TILL/KLA	L	1,00	32	32,00	4	46,00	1.492	<b>8,47</b>	/Stk.
	100/10/25	<b>64185</b>	grau	TILL/KLA	A	1,00	24	24,00	3	58,00	1.412	<b>9,28</b>	/Stk.

\*TILL = Tillmitsch | KLA = Klagenfurt | L = Lagerware, A = Auftragsbezogen | Hinweis: Farblich markierte Produkte sind Aktionsprodukte.

Bestellungen werden auf ganze Lagen aufgerundet, die kleinste Liefermenge ist 1 Lage. | Aufgrund saisonaler Schwankungen kann es zu Lieferengpässen kommen.

## BORDSTEIN



Mindestabgabemenge: 1 Stk.

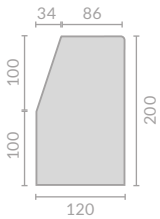

Format L/B/H (cm)	Art.Nr.	Farbe	Fertigung*	Lieferstatus	Bedarf Stk./LFM	Palettierung			Gewicht		Listenpreis exkl. MwSt. in €	EH
						Stk./Pal	LFM/Pal.	Lagen	kg/Stk.	kg/Pal.		
100/12/20	<b>61612</b>	grau	TILL/KLA	L	1,00	24	24,00	4	51,00	1.244	<b>9,49</b>	/Stk.

## BORDSTEIN



Mindestabgabemenge + Standardbestellmenge: 1 Stk.

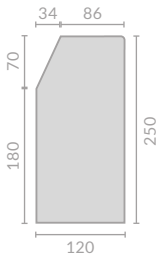

Format L/B/H (cm)	Art.Nr.	Farbe	Fertigung*	Lieferstatus	Bedarf Stk./LFM	Palettierung			Gewicht		Listenpreis exkl. MwSt. in €	EH
						Stk./Pal	LFM/Pal.	Lagen	kg/Stk.	kg/Pal.		
100/12/25	<b>10230</b>	grau	TILL/KLA	A	1,00	18	18,00	3	66,00	1.208	<b>13,16</b>	/Stk.

## BORDSTEIN



Mindestabgabemenge + Standardbestellmenge: 1 Stk.

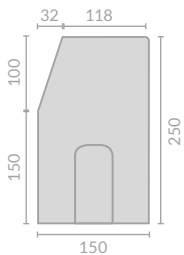

Format L/B/H (cm)	Art.Nr.	Farbe	Fertigung*	Lieferstatus	Bedarf Stk./LFM	Palettierung			Gewicht		Listenpreis exkl. MwSt. in €	EH
						Stk./Pal	LFM/Pal.	Lagen	kg/Stk.	kg/Pal.		
100/15/25	<b>23490</b>	grau	KLA	A	1,00	15	15,00	3	85,00	1.295	<b>13,16</b>	/Stk.

## HOCHBORDSTEIN



Mindestabgabemenge: 1 Stk.

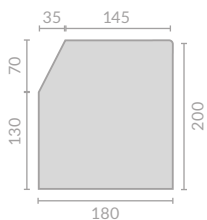

Format L/B/H (cm)	Art.Nr.	Farbe	Fertigung*	Lieferstatus	Bedarf Stk./LFM	Palettierung			Gewicht		Listenpreis exkl. MwSt. in €	EH
						Stk./Pal	LFM/Pal.	Lagen	kg/Stk.	kg/Pal.		
100/18/20	<b>61617</b>	grau	TILL/KLA	L	1,00	16	16,00	4	80,00	1.300	<b>14,59</b>	/Stk.

## FLACHBORDSTEIN



Mindestabgabemenge: 1 Stk.

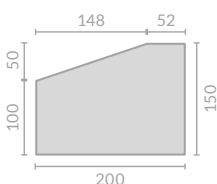

Format L/B/H (cm)	Art.Nr.	Farbe	Fertigung*	Lieferstatus	Bedarf Stk./LFM	Palettierung			Gewicht		Listenpreis exkl. MwSt. in €	EH
						Stk./Pal	LFM/Pal.	Lagen	kg/Stk.	kg/Pal.		
100/20/15	<b>61615</b>	grau	TILL/KLA	L	1,00	20	20,00	5	64,00	1.300	<b>13,97</b>	/Stk.

## BUSBORDSTEIN



Einstiegshöhe 16 cm

Mindestabgabemenge + Standardbestellmenge: 1 Stk.

Format L/B/H (cm)	Art.Nr.	Farbe	Fertigung*	Liefer- status	Bedarf Stk./ LFM	Palettierung			Gewicht		Listenpreis exkl. MwSt. in €	EH
						Stk./Pal	LFM/Pal.	Lagen	kg/Stk.	kg/Pal.		
100/43/31,4	<b>67963</b>	betonweiß	TILL/KLA	L	1,00	4	4,00	2	270,00	1.080	<b>169,00</b>	/Stk.

## BUSBORDSTEIN LINKS



Einstiegshöhe 16 cm

Mindestabgabemenge + Standardbestellmenge: 1 Stk.

Format L/B/H (cm)	Art.Nr.	Farbe	Fertigung*	Liefer- status	Bedarf Stk./ LFM	Palettierung			Gewicht		Listenpreis exkl. MwSt. in €	EH
						Stk./Pal	LFM/Pal.	Lagen	kg/Stk.	kg/Pal.		
100/43/31,4	<b>67964</b>	betonweiß	TILL/KLA	L	1,00	4	4,00	2	270,00	1.080	<b>209,00</b>	/Stk.

## BUSBORDSTEIN RECHTS



Einstiegshöhe 16 cm

Mindestabgabemenge + Standardbestellmenge: 1 Stk.

Format L/B/H (cm)	Art.Nr.	Farbe	Fertigung*	Liefer- status	Bedarf Stk./ LFM	Palettierung			Gewicht		Listenpreis exkl. MwSt. in €	EH
						Stk./Pal	LFM/Pal.	Lagen	kg/Stk.	kg/Pal.		
100/43/31,4	<b>67966</b>	betonweiß	TILL/KLA	L	1,00	4	4,00	2	270,00	1.080	<b>209,00</b>	/Stk.

## DISTANZFUGENSCHLEIBE FÜR BUSBORDSTEIN

Format L/B/H (cm)	Art.Nr.	Farbe	Fertigung*	Liefer- status	Bedarf Stk./ LFM	Palettierung			Gewicht		Listenpreis exkl. MwSt. in €	EH
						Stk./Pal	LFM/Pal.	Lagen	kg/Stk.	kg/Pal.		
-	<b>12929</b>	-	TILL/KLA	L	-	-	-	-	-	-	<b>24,90</b>	/Stk.

## RIGOLSTEIN STICH 15 MM



Mindestabgabemenge: 1 Stk.

Format L/B/H (cm)	Art.Nr.	Farbe	Fertigung*	Lieferstatus	Bedarf Stk./ LFM	Palettierung			Gewicht		Listenpreis exkl. MwSt. in €	EH
						Stk./Pal	lfm./Pal.	Lagen	kg/Stk.	kg/Pal.		
40/40/15	<b>23411</b>	grau	TILL/KLA	<b>A</b>	2,50	30	12,00	5	52,00	1.580	<b>14,59</b>	/Stk.

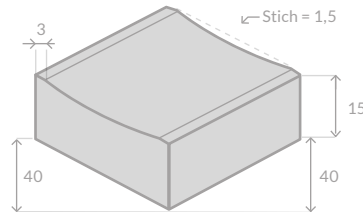

## RIGOLSTEIN STICH 17MM



mit Abstandhalter

Mindestabgabemenge = 1 Stk.

Format L/B/H (cm)	Art.Nr.	Farbe	Fertigung*	Lieferstatus	Bedarf Stk./ LFM	Palettierung			Gewicht		Listenpreis exkl. MwSt. in €	EH
						Stk./Pal	lfm./Pal.	Lagen	kg/Stk.	kg/Pal.		
33/33/10	<b>12065</b>	grau	TILL/KLA	<b>L</b>	3	27	9	3	25	695	<b>8,87</b>	/Stk.
33/33/10	<b>12066</b>	anthrazit-meliert	TILL/KLA	<b>L</b>	3	27	9	3	25	695	<b>10,91</b>	/Stk.
33/33/10	<b>12067</b>	muschelkalk	TILL	<b>L</b>	3	27	9	3	25	695	<b>10,91</b>	/Stk.
33/33/10	<b>12068</b>	orient	TILL	<b>L</b>	3	27	9	3	25	695	<b>10,91</b>	/Stk.

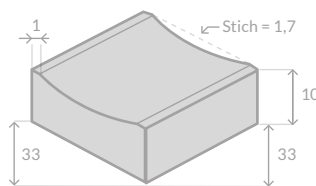

## RIGOLSTEIN UNIVERSAL STICH 2 CM



mit Abstandhalter

Mindestabgabemenge + Standardbestellmenge: 1 Stk.

Format L/B/H (cm)	Art.Nr.	Farbe	Fertigung*	Lieferstatus	Bedarf Stk./ LFM	Palettierung			Gewicht		Listenpreis exkl. MwSt. in €	EH
						Stk./Pal	lfm./Pal.	Lagen	kg/Stk.	kg/Pal.		
33/50/14	<b>12069</b>	grau	TILL/KLA	<b>L</b>	3	18	6	3	53	974	<b>14,59</b>	/Stk.

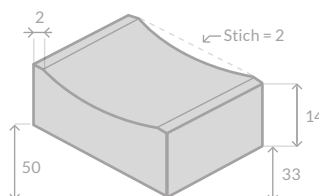

## SICKERMULDENZULAUF



Mindestabgabemenge + Standardbestellmenge = 1Stk.

Format L/B/H (cm)	Art.Nr.	Farbe	Fertigung*	Lieferstatus	Palettierung Stk./Pal	Gewicht		Listenpreis exkl. MwSt. in €	EH
						kg/Stk.	kg/Pal.		
12/20 60/50/20 cm	<b>64181</b>	grau	TILL/KLA	A	8	80,00	660	<b>134,90</b>	/Stk.
18/20 60/50/20 cm	<b>64506</b>	grau	TILL/KLA	A	8	90,00	740	<b>134,90</b>	/Stk.

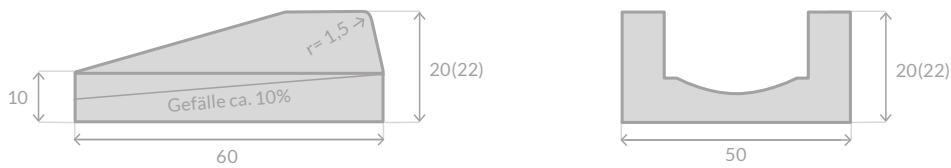

## GRABENFORMSTEIN DN60 ASI STICH 20 CM



Mindestabgabemenge: 1 Stk.

Format L/B/H (cm)	Art.Nr.	Farbe	Fertigung*	Lieferstatus	Stich cm	Palettierung Stk./Pal	Gewicht kg/Stk.	Listenpreis exkl. MwSt. in €	EH
50/60/30	<b>61809</b>	grau	TILL	L	20	lose	92,00	<b>22,75</b>	/Stk.

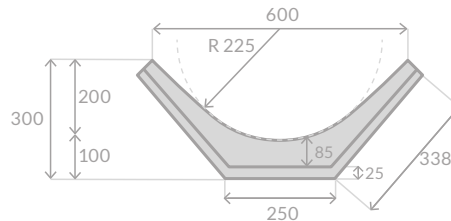

## GRABENFORMSTEIN DN80 ASI STICH 20 CM



Mindestabgabemenge: 1 Stk.

Format L/B/H (cm)	Art.Nr.	Farbe	Fertigung*	Lieferstatus	Stich cm	Palettierung Stk./Pal	Gewicht kg/Stk.	Listenpreis exkl. MwSt. in €	EH
50/80/30	<b>10316</b>	grau	TILL	L	20	lose	120,00	<b>28,46</b>	/Stk.

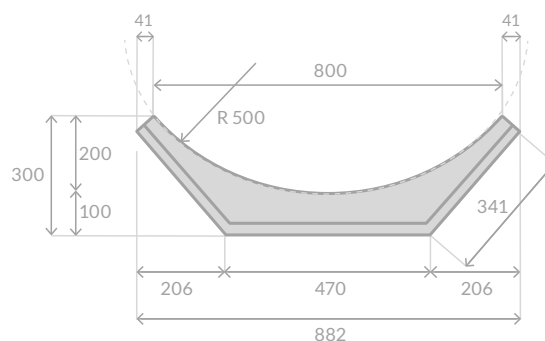

## MULDENSTEIN DN60 ASI STICH 8,5 CM



Mindestabgabemenge: 1 Stk.

Format L/B/H (cm)	Art.Nr.	Farbe	Fertigung*	Lieferstatus	Stich cm	Palettierung Stk./Pal	Gewicht kg/Stk.	Listenpreis exkl. MwSt. in €	EH
50/60/16,5	<b>10319</b>	grau	TILL	L	8,5	lose	62,00	<b>20,09</b>	/Stk.

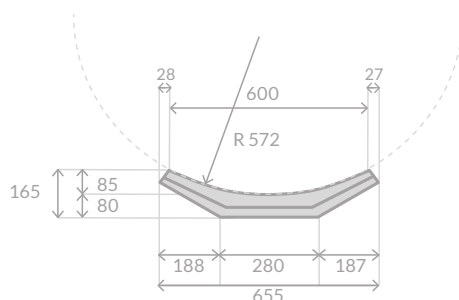

## MULDENSTEIN DN80 ASI STICH 15 CM



Mindestabgabemenge: 1 Stk.

Format L/B/H (cm)	Art.Nr.	Farbe	Fertigung*	Lieferstatus	Stich cm	Palettierung Stk./Pal	Gewicht kg/Stk.	Listenpreis exkl. MwSt. in €	EH
50/80/25	<b>61806</b>	grau	TILL	L	15	lose	108,00	<b>27,44</b>	/Stk.

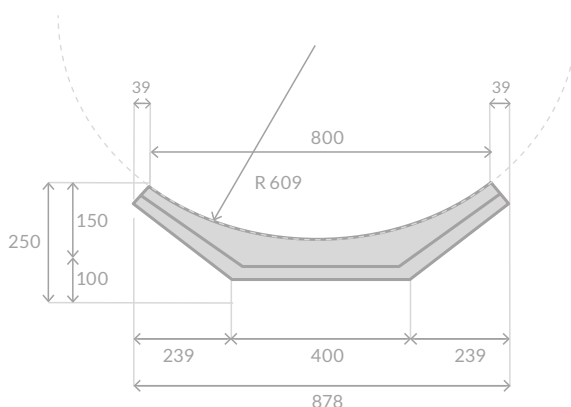

### Verlademengen bei Mulden- oder Grabenformsteinen





Bezeichnung	Stapel	LKW-Solo mit Kran	Gewicht	LKW-Zug mit Kran	Gewicht
Muldenstein 60	6 Stk	168 Stk	10.416 kg	324 Stk	20.088 kg
Muldenstein 80	5 Stk	100 Stk	10.800 kg	190 Stk	20.520 kg
Grabenform 60	5 Stk	110 Stk	10.120 kg	220 Stk	20.240 kg
Grabenform 80	5 Stk	90 Stk	10.800 kg	170 Stk	20.400 kg

**DIE AUSLIEFERUNG VON MULDEN- UND GRABENFORMSTEINEN ERFOLGT LOSE, OHNE PALETTEN.**

## STRADAFINO BANKETTPLATTE



Mindestabgabemenge + Standardbestellmenge: 1 Stk.

Form	Format L/B/H (cm)	Art.Nr.	Farbe	Fertigung*	Lieferstatus	Bedarf Stk./LFM	Palettierung			Gewicht		Listenpreis exkl. MwSt. in €	EH
							Stk./Pal	LFM/Pal.	Lagen	kg/Stk.	kg/Pal.		
	50/50/14	<b>11811</b>	grau	TILL	L	2	10	5	5	79,00	810	<b>24,79</b>	/Stk.
	50/50/14	<b>11813</b>	anthrazit	TILL	A	2	10	5	5	79,00	810	<b>26,83</b>	/Stk.
	50/50/14	<b>11814</b>	granitweiß	TILL	A	2	10	5	5	79,00	810	<b>26,83</b>	/Stk.
	100/50/14	<b>12425</b>	grau	TILL	A	1	5	5	5	158,00	810	<b>43,76</b>	/Stk.

## STRADAFINO RADIENTEINSTEIN



Außenradius 6m und Innenradius 5,5m

Mindestabgabemenge + Standardbestellmenge: 1 Stk.

Form	Format L/B/H (cm)	Art.Nr.	Farbe	Fertigung*	Lieferstatus	Bedarf Stk./LFM	Palettierung			Gewicht		Listenpreis exkl. MwSt. in €	EH
							Stk./Pal	LFM/Pal.	Lagen	kg/Stk.	kg/Pal.		
	50/50/14	<b>11866</b>	grau	TILL	A	2	10	5	5	79,00	810	<b>30,50</b>	/Stk.

## RASENGITTERSTEIN MIT RAND 10 CM



10 cm, mit Quarzsandvorsatz, System Seesteiner

Mindestabgabemenge: 1 Lage



Format L/B/H (cm)	Art.Nr.	Farbe	Fertigung*	Lieferstatus	Bedarf Stk./m <sup>2</sup>	Palettierung**			Gewicht		Listenpreis exkl. MwSt. in €	EH
						Stk./Pal	m <sup>2</sup> /Pal.	Lagen	kg/Stk.	kg/Pal.		
60/40/10	<b>61243</b>	grau	TILL/KLA	L	4,17	40	9,60	10	36,47	1.479	<b>25,42</b>	/m <sup>2</sup>

\*TILL = Tillmitsch | KLA = Klagenfurt | L = Lagerware, A = Auftragsbezogen | Hinweis: Farblich markierte Produkte sind Aktionsprodukte. Bestellungen werden auf ganze Lagen aufgerundet, die kleinste Liefermenge ist 1 Lage. | Aufgrund saisonaler Schwankungen kann es zu Lieferengpässen kommen.

## SCHALSTEIN



Mindestabgabemenge: 1 Lage

Form	Format L/B/H (cm)	Art.Nr.	Farbe	Fertigung*	Lieferstatus	Bedarf Stk./m <sup>2</sup>	Palettierung			Gewicht		Listenpreis exkl. MwSt. in €	EH
							Stk./Pal	LFM/Pal.	Lagen	kg/Stk.	kg/Pal.		
	15/50/25	<b>60102</b>	grau	TILL	L	8,00	80	10,00	5	20,30	1.644	<b>2,30</b>	/Stk.
	20/50/25	<b>60103</b>	grau	TILL	L	8,00	60	7,50	5	21,10	1.286	<b>2,76</b>	/Stk.
	25/50/25	<b>60104</b>	grau	TILL	L	8,00	50	6,25	5	23,00	1.170	<b>2,83</b>	/Stk.
	30/50/25	<b>60105</b>	grau	TILL	L	8,00	40	5,00	5	25,00	1.020	<b>3,21</b>	/Stk.

### Technische Kurzinfo – Füllmenge in Liter pro m<sup>2</sup> (ca. Angaben):

50/15/25 cm: 83 Liter/m<sup>2</sup>    50/20/25 cm: 128 Liter/m<sup>2</sup>    50/25/25 cm: 172 Liter/m<sup>2</sup>    50/30/25 cm: 217 Liter/m<sup>2</sup>

## SÄULENSCHALSTEIN



Füllmenge (ca. Angaben): 147 Liter/m<sup>2</sup>, 9,2 Liter/Stein

Mindestabgabemenge: 1 Lage

Form	Format L/B/H (cm)	Art.Nr.	Farbe	Fertigung*	Lieferstatus	Bedarf Stk./m <sup>2</sup>	Palettierung			Gewicht		Listenpreis exkl. MwSt. in €	EH
							Stk./Pal	m <sup>2</sup> /Pal.	Lagen	kg/Stk.	kg/Pal.		
	25/25/25	<b>12931</b>	grau	TILL	L	16	80	5	5	14,00	1140	<b>5,90</b>	/Stk.

## HOHLBLOCKSTEIN



Mindestabgabemenge: 1 Lage

Form	Format L/B/H (cm)	Art.Nr.	Farbe	Fertigung*	Lieferstatus	Bedarf Stk./m <sup>2</sup>	Palettierung			Gewicht		Listenpreis exkl. MwSt. in €	EH
							Stk./Pal	m <sup>2</sup> /Pal.	Lagen	kg/Stk.	kg/Pal.		
	37,5/25/23,8	<b>12374</b>	grau	TILL	L	11,2	60	5,36	5	24,2	1.472	<b>3,26</b>	/Stk.
	33/30/23,8	<b>12932</b>	grau	TILL	L	12,7	60	4,72	5	25,70	1.562	<b>3,90</b>	/Stk.
	50/20/23,8	<b>12933</b>	grau	TILL	L	8,4	60	7,14	5	27,60	1.676	<b>3,80</b>	/Stk.

## ZWISCHENWANDSTEIN



10 und 12 cm

Mindestabgabemenge: 1 Lage

Form	Format L/B/H (cm)	Art.Nr.	Farbe	Fertigung*	Lieferstatus	Bedarf Stk./m <sup>2</sup>	Palettierung			Gewicht		Listenpreis exkl. MwSt. in €	EH
							Stk./Pal	m <sup>2</sup> /Pal.	Lagen	kg/Stk.	kg/Pal.		
	50/12/23,8	<b>12376</b>	grau	TILL	L	8,4	80	9,5	5	17,5	1.420	<b>2,30</b>	/Stk.
	50/10/23,8	<b>12934</b>	grau	TILL	L	8,4	100	11,9	5	12,5	1.270	<b>2,10</b>	/Stk.

## TREWATON ZWISCHENWANDSTEIN

**Ausführung Kiesbeton**

Mindestabgabemenge: 1 Lage

Form	Format L/B/H (cm)	Art.Nr.	Farbe	Fertigung*	Lieferstatus	Bedarf Stk./m <sup>2</sup>	Palettierung			Gewicht		Listenpreis exkl. MwSt. in €	EH
							Stk./Pal	m <sup>2</sup> /Pal.	Lagen	kg/Stk.	kg/Pal.		
	50/12/23,8	<b>12501</b>	grau	KLA	L	8,4	80	9,5	5	13,64	1.111	<b>4,10</b>	/Stk.
	50/10/23,8	<b>13088</b>	grau	KLA	L	8,4	100	11,90	5	12,50	1.270	<b>3,60</b>	/Stk.

## NF SICHTMAUERSTEIN



Mindestabgabemenge: 1 Lage

Form	Format L/B/H (cm)	Art.Nr.	Farbe	Fertigung*	Lieferstatus	Bedarf Stk./m <sup>2</sup>	Palettierung			Gewicht		Listenpreis exkl. MwSt. in €	EH
							Stk./Pal	m <sup>2</sup> /Pal.	Lagen	kg/Stk.	kg/Pal.		
	25/12/6,5	<b>12377</b>	grau	TILL	L	61,54	392	6,37	7	4	1.588	<b>0,73</b>	/Stk.

## FUGENSAND

Mindestabgabemenge: 1 Stk.



Format L/B/H (cm)	Art.Nr.	Farbe	Fertigung*	Lieferstatus	Palettierung Stk./Pal	Gewicht		Listenpreis exkl. MwSt. in €	EH
						kg/Stk.	kg/Pal.		
Fugensand 0-1,5 mm trocken	<b>61909</b>	beige	TILL/KLA	L	48	25,00	1.220	<b>5,92</b>	/Stk.
Fugensand 1-3 mm trocken	<b>61911</b>	beige	TILL/KLA	L	48	25,00	1.220	<b>8,92</b>	/Stk.
Fugensand 0-2 mm trocken	<b>61913</b>	anthrazit	TILL/KLA	L	48	25,00	1.220	<b>8,92</b>	/Stk.
Fugensand 0-2 mm trocken	<b>13062</b>	hellgrau	TILL/KLA	L	48	25,00	1.220	<b>6,92</b>	/Stk.
Fugensand 0-4 mm trocken	<b>13065</b>	hellgrau	TILL/KLA	L	48	25,00	1.220	<b>6,92</b>	/Stk.

\*TILL = Tillmitsch | KLA = Klagenfurt | L = Lagerware, A = Auftragsbezogen | Hinweis: Farblich markierte Produkte sind Aktionsprodukte.

Bestellungen werden auf ganze Lagen aufgerundet, die kleinste Liefermenge ist 1 Lage. | Aufgrund saisonaler Schwankungen kann es zu Lieferengpässen kommen.

## SEESTEINER MINERALFUGE

Mindestabgabemenge: 1 Stk.



Format L/B/H (cm)	Art.Nr.	Farbe	Fertigung*	Liefer- status	Palet- tierung Stk./Pal	Gewicht		Listenpreis exkl. MwSt. in €	EH
						kg/Stk.	kg/Pal.		
Fugensand Mineralfuge 3-20mm	<b>12426</b>	grau	TILL/KLA	L	48	25,00	1.220	<b>49,08</b>	/Stk.
Fugensand Mineralfuge 3-20mm	<b>12427</b>	beige	TILL/KLA	L	48	25,00	1.220	<b>49,08</b>	/Stk.
Fugensand Mineralfuge 3-20mm	<b>12428</b>	basalt	TILL/KLA	L	48	25,00	1.220	<b>49,08</b>	/Stk.

ZUBEHÖR

## FUGENKREUZ MIT BODENTEIL

Mindestabgabemenge: 1 Sack



Artikelbeschreibung	Art.Nr.	Fertigung*	Liefer- status	Sack	Listenpreis exkl. MwSt. in €	EH
Fugenkreuz mit Bodenteil, nicht teilbar, Fuge 5 mm, schwarz	<b>67452</b>	TILL/KLA	L	100 Stk.	<b>0,35</b>	/Stk.

## FUGENKREUZ OHNE BODENTEIL

Mindestabgabemenge: 1 Sack



Artikelbeschreibung	Art.Nr.	Fertigung*	Liefer- status	Sack	Listenpreis exkl. MwSt. in €	EH
Fugenkreuz ohne Bodenteil, teilbar, Fuge 5mm, schwarz	<b>64205</b>	TILL/KLA	L	200 Stk.	<b>0,25</b>	/Stk.

## PLATTENLAGER SOFT

Mindestabgabemenge: 1 Sack



Artikelbeschreibung	Art.Nr.	Fertigung*	Liefer- status	Stück	Listenpreis exkl. MwSt. in €	EH
Aussen DM 115 mm, Fuge 5 mm, schwarz	<b>64206</b>	TILL/KLA	L	1 Stk.	<b>1,75</b>	/Stk.

## KRAFTREINIGER MILD KONZENTRAT

Mindestabgabemenge: 1 Flasche / Kanister



Artikelbeschreibung	Art.Nr.	Fertigung*	Lieferstatus	Inhalt	Listenpreis exkl. MwSt. in €	EH
Kraftreiniger Mild Konzentrat 1 Liter (Verunreinigungen)	<b>67617</b>	TILL/KLA	L	1 Liter	<b>56,70</b>	/FL
Kraftreiniger Mild Konzentrat 5 Liter (Verunreinigungen)	<b>10645</b>	TILL/KLA	L	5 Liter	<b>255,30</b>	/KST

## KRAFTREINIGER MILD ZITRO KONZENTRAT

Mindestabgabemenge: 1 Flasche / Kanister



Artikelbeschreibung	Art.Nr.	Fertigung*	Lieferstatus	Inhalt	Listenpreis exkl. MwSt. in €	EH
Kraftreiniger Mild Zitro Konzentrat 1 Liter (Zementschleier, Kalkausblühungen)	<b>67618</b>	TILL/KLA	L	1 Liter	<b>50,90</b>	/FL
Kraftreiniger Mild Zitro Konzentrat 5 Liter (Zementschleier, Kalkausblühungen)	<b>10646</b>	TILL/KLA	L	5 Liter	<b>223,90</b>	/KST

## TIEFENIMPRÄGNIERUNG R-5000

Mindestabgabemenge: 1 Flasche / Kanister



Artikelbeschreibung	Art.Nr.	Fertigung*	Lieferstatus	Inhalt	Listenpreis exkl. MwSt. in €	EH
Tiefenimprägnierung R-5000 1 Liter (Farbneutral)	<b>12106</b>	TILL/KLA	L	1 Liter	<b>55,30</b>	/FL
Tiefenimprägnierung R-5000 5 Liter (Farbneutral)	<b>12107</b>	TILL/KLA	L	5 Liter	<b>248,90</b>	/KST

## PIGMENTIERTE 2K IMPRÄGNIERUNG RR-6000

Mindestabgabemenge: 1 Eimer



Artikelbeschreibung	Art.Nr.	Fertigung*	Lieferstatus	Inhalt	Listenpreis exkl. MwSt. in €	EH
Pigm. 2K Imprägnierung RR-6000, Platin Grau	<b>11848</b>	TILL/KLA	A	6 kg	<b>224,90</b>	/KST
Pigm. 2K Imprägnierung RR-6000, Schiefer Grau	<b>11849</b>	TILL/KLA	A	6 kg	<b>224,90</b>	/KST

FL = Flasche / KST = Kanister

## FUHRPARKLEISTUNGEN

Art.Nr.	Fuhrparkleistungen	Verrechnungseinheit	Preis	
			exkl. MwSt. €	inkl. MwSt. €
275	<b>Zustellpauschale</b>	je Abladestelle	<b>105,00</b>	126,00
Die Zustellung auf die Baustelle erfolgt <b>bis 100 km</b> (Straßen-km) ab Werk Seesteiner Tillmitsch od. Klagenfurt, mit der Preisbasis – „frei Lager“.				
Bei einer Zustellung <b>über 100 km</b> (Straßen-km) werden die tatsächlichen Transportkosten laut Frächter verrechnet, mit der Preisbasis – „ab Werk“. <b>Frachtkosten auf Anfrage.</b>				
265	<b>Kranentladepauschale</b>	je Palette	<b>7,00</b>	8,40
Wird beim Entladen mit Kran je abgeladener Palette verrechnet.				
276	<b>Mindermengenzuschlag</b>	pro Minderpalette	<b>25,00</b>	30,00
Wird bei Lieferungen unter 8 vollen Paletten verrechnet.				
277	<b>Umladung bei Zustellung auf Baustelle</b>	pro Umladung	<b>80,00</b>	96,00
Wird bei Lieferungen verrechnet, wenn die Ware vom Hänger auf den LKW umgeladen werden muß.				
273	<b>LKW-Stehzeit</b>	je angefangener 1/4 Stunde	<b>40,00</b>	48,00
Freie Entladezeit: LKW-Zug 1 Stunde / Solo-LKW 1/2 Stunde. Darüber hinausgehende Wartezeiten, erschwerte Zufahrt, ein Umladen, vom Kunden angeordnete Dienstleistungen auf der Baustelle, verlängerte Ent-ladezeit beim Händlerlager oder auf der Baustelle, Baustellenarbeit mit Kran, Versetzarbeiten oder Stehzeiten auf der Baustelle.				
278	<b>Kommissionierungszuschlag</b>	je geteilter Palette	<b>12,00</b>	14,40
Wird je geteilter (angebrochener) Palette verrechnet. Bestellungen werden immer auf ganze Lagen aufgerundet.				
279	<b>Stornogebühren</b>	Pauschale	<b>10%</b>	
10% vom Auftragswert werden in Rechnung gestellt, wenn die bestellte Ware nicht 14 Tage nach geplanter Abholung abgeholt wird.				
60011	<b>Kleinmengenpauschale je Farbwechsel unter 300m<sup>2</sup></b>	je Farbwechsel	<b>333,33</b>	400,00
60012	<b>Kleinmengenpauschale je Formenwechsel unter 300m<sup>2</sup></b>	je Formenwechsel	<b>550,00</b>	660,00
280	<b>Baustellenräumung</b>	pro Baustellenanfahrt	<b>200,00</b>	240,00
281	<b>Lagerräumung im Zuge einer Anlieferung</b>	pro Anfahrt	<b>99,00</b>	118,80
Die Baustellen-/Lagerräumung erfolgt bis 100 km (Straßen-km) ab Werk Seesteiner Tillmitsch oder Klagenfurt und wird pro Anfahrt für Rücklieferungen von Retourware sowie Leerpalletten durch Seesteiner GmbH verrechnet.				
Bei Baustellen-/Lagerräumung über 100 km (Straßen-km) werden die tatsächlichen Transportkosten laut Frächter verrechnet. <b>Frachtkosten auf Anfrage.</b>				
9985	<b>Europalette 120/80</b>	je Stück	<b>20,00</b>	24,00
9914	<b>Schalsteinpalette 120/100</b>	je Stück	<b>20,00</b>	24,00
9903	<b>Werkspalette 100/100</b>	je Stück	<b>20,00</b>	24,00
9915	<b>L-Tec Palette 120/95</b>	je Stück	<b>25,00</b>	30,00
282063	<b>Palette VÖB 100/100</b>	je Stück	<b>20,00</b>	24,00
282073	<b>Palette MV gross 120/100</b>	je Stück	<b>20,00</b>	24,00
28191	<b>Big Bag</b>	je Stück	<b>35,00</b>	42,00
	<b>Palettenbenützungsgebühr</b>	je Stück	<b>2,00</b>	2,40

### Materialrückgabe / Retourware

Materialrückgaben werden nur innerhalb von **2 Monaten ab Bezug** und nur nach **vorheriger Rücksprache** unter Vorlage des ausgestellten Lieferscheines bzw. der Rechnung anerkannt. Es werden nur unbeschädigte, unverschmutzte, originalverpackte Gebinde zurückgenommen. Aufgebrochene (geöffnete) Paletten, Sonderanfertigungen sowie jegliche Sackware können nicht zurück genommen und nicht vergütet werden. Retournierte Ware wird nach Überprüfung auf Unbeanstandung mit dem **AB-WERK-Preis abzüglich 25 % Manipulationsgebühr** gutgeschrieben. Bei Abholung durch uns verrechnen wir die Kosten der Baustellen-/Lagerräumung – siehe oben!

### Paletten

Für Paletten (außer Einwegpaletten) verrechnen wir einen Einsatz von Euro 20,00 exkl. MwSt. (24,00 inkl. MwSt.). Die Paletten sind grundsätzlich vom Kunden zu retournieren. Bei einer Abholung der Leerpalletten ist eine vorhergehende Rücksprache nötig und wird mit den geltenden Frachtsätze für Baustellen-/Lagerräumung gesondert in Rechnung gestellt – siehe oben! Es werden Paletten nur unbeschädigt und innerhalb von 3 Monaten retour genommen. Am 31.01. des Folgejahres wird das Palettenkonto auf Null gestellt. Die Paletten sind gestapelt und für den LKW gut zugänglich bereitzustellen. Beschädigte Paletten werden nach Rücknahme im Lager Seesteiner GmbH aussortiert und nicht rückvergütet. Einwegpaletten sowie Verpackungen werden nicht zurückgenommen.

## TECHNISCHE HINWEISE

**zur Lieferung von Betonprodukten für den Straßen-, Landschafts- und Gartenbau der Seesteiner GmbH**

### MATERIALRÜCKGABE & RETOURWARE

Materialrückgaben werden nur innerhalb von 2 Monaten ab Bezug und nur nach vorheriger Rücksprache unter Vorlage des ausgestellten Lieferscheins bzw. der Rechnung anerkannt. Verpackungsmaterial und Pflasterverschnitt werden nicht zurückgenommen. Verschnittabfall wird nach Gewicht verrechnet! Es werden nur unbeschädigte, unverschmutzte, originalverpackte Gebinde zurückgenommen. Retournierte Ware wird nach Überprüfung auf Unbeanstandung mit dem AB-WERK-Preis abzüglich 25% Manipulationsgebühr gutgeschrieben. Bei Abholung durch uns verrechnen wir die Kosten der Rückfahrt.

### REKLAMATIONEN

Beschädigte, mangelhafte Ware die bereits verlegt wurde, wird nicht als Reklamationsgrund anerkannt.

### PALETTEN

Für Paletten jeder Art (außer Einwegpaletten) verrechnen wir einen Einsatz laut unseren geltenden Fuhrparkleistungen. Die Paletten sind grundsätzlich vom Kunden zu retournieren. Bei einer Abholung der Leerpaletten ist eine vorhergehende Rücksprache nötig und wird mit den geltenden Frachtsätzen für Baustellen-/Lageräumung gesondert in Rechnung gestellt – siehe Fuhrparkleistungen! Es werden Paletten nur unbeschädigt und innerhalb von 3 Monaten retour genommen. Am 31.01. des Folgejahres wird das Palettenkonto auf Null gestellt. Die Paletten sind gestapelt und für den LKW gut zugänglich bereitzustellen. Beschädigte Paletten werden nach Rücknahme im Lager Seesteiner GmbH aussortiert und nicht rückvergütet. Einwegpaletten sowie Verpackungen werden nicht zurückgenommen.

### AUSBLÜHUNGEN & BRAUNVERFÄRBUNGEN

Ausblühungen und Braunverfärbungen sind unvermeidbar und stellen keinen Mangel dar. Die Güteeigenschaften der Produkte bleiben davon unberührt. Sie können in unterschiedlicher Form, Intensität und Häufigkeit auftreten (z.B. als Wolken, Grauschleier, Schlieren und Punkte etc.) Ausblühungen bestehen aus Kalk, der beim Abbinden des Zements als Calciumhydroxid entsteht und an der Oberfläche des Betons mit der Kohlensäure der Luft ein schwer lösliches Calciumcarbonat bildet.

### FARBABWEICHUNGEN

Farbabweichungen sind durch die Verwendung von natürlichen Rohstoffen, Schwankungen der Ausgangsstoffen sowie unterschiedliche Fertigungszeitpunkte oder Herstellungsverfahren technisch unvermeidbar und beeinträchtigen nicht die Gebrauchstauglichkeit der Produkte. Bei farbigen und farbschattierten Produkten können Farbintensität und/oder Farbton beträchtlich variieren. Die Produkte sind so zu verlegen, dass eine Farbmischung entsteht. Bei späterer Nachlieferung/Bestellung der Ware kann diese von der Farbe der Erstlieferung abweichen.

### KRATZER AN DER OBERFLÄCHE

Leichte Kratzer und Druckstellen an der Oberfläche sind verlege- und transporttechnisch bedingt. In der Regel werden diese nach bestimmter Zeit durch die natürliche Bewitterung beseitigt.

### PLATTEN-/PFLASTER-BETTUNG & FUGE

Die Pflasterbettung ist das Auflager der Pflastersteine. Außerdem dient sie dazu, die nach den Produktnormen zulässigen Maßtoleranzen der Pflastersteindicken auszugleichen. Die Bettung wird in der Stärke von 4-6 cm auf die obere Tragschicht aufgetragen. Die Minstdicke ist für eine einwandfreie Einbettung der Pflastersteine erforderlich. Bei einer zu großen Bettungs-

dicke entstehen Spurrinnen durch Verdrückung des Bettungsmaterials. Durch zu große Schwankungen der Bettungsdicke entstehen Unebenheiten.

### BETTUNGSMATERIAL

Es gelten die Mindestanforderungen der RSV 08.18.01. Für ungebundenes Bettungsmaterial sind kornabgestufte gebrochene Gesteinskörnungen der Korngruppe 2/4 und 2/8 mit hohem Widerstand gegen Kornzertrümmerung und Abrieb zu verwenden. Das Bettungsmaterial hat dauerhaft wasserdurchlässig zu sein und die Wahl des Größtkorns ist vom Pflastermaterial und von der Dicke der Bettung abhängig, darf jedoch 11 mm nicht überschreiten. Für gebundenes Bettungsmaterial sind werkseitig trocken gemischte Fertigmörtel mit garantierter Beständigkeit gegen Frost und bauseits gemischte Bettungsmörtel zu unterscheiden. Diese werden auf der Baustelle hergestellt und haben die Mindestanforderung der RSV 08.18.01 zu erfüllen.

### FUGEN

Die Fugen haben eine Reihe von Aufgaben, die maßgebend für die langfristige Funktionalität der Fläche sind. Die Fugen, die Pflastersteine und die Bettung bilden die Pflasterdecke, die nur mit einem funktionierenden Fugensystem das notwendige Tragverhalten entwickeln kann. Damit die Belastungen gleichmäßig abgeleitet werden, müssen die Fugen fachgerecht ausgeführt und instandgehalten werden. Bei einer breiten Fuge wird die Fugenfüllung ausgesaugt bzw. ausgeschwemmt und die Steine können sich leichter verschieben.

### FUGENBREITE

Eine ausreichende Fugenbreite ist notwendig:

- um die Reparaturfähigkeit der Fläche zu erhalten, denn nur bei einer regelgerechten Fugenbreite können Betonpflastersteine bei nachträglichen Aufgrabungen aus der Fläche genommen und wieder verlegt werden;
- um das Fugenmaterial leichter einbringen zu können,
- um die Abmessungstoleranzen der Steine bis zu einem gewissen Grad auszugleichen und Kantenabplatzungen zu verhindern. Kleine vorstehende Profile an den Seitenflächen eines Pflastersteines oder einer Pflasterplatte werden Abstandshilfen genannt. Abstandshilfen dienen dem Schutz zweier benachbarter Steine während des Transportes. Sie sind bei maschineller Verlegung notwendig. Beim Verlegen dürfen Abstandshilfen und benachbarte Steine nicht aneinander stoßen, da die Fugen zwischen den Steinen sonst nicht gefüllt werden können und die gepflasterte Fläche keine stabile Pflasterdecke bilden kann.

### SOLLMASS DER FUGEN GEMÄSS ÖNORM B 2214

Die zulässigen Fugenbreiten gemäß ÖNORM B 2214 sind einzuhalten und ein gleichmäßiges Fugenbild herzustellen. Bei Verbundsystemen sind die vom Hersteller vorgegebenen Fugenbreiten einzuhalten. Beim Verlegen in der ungebundenen Bauweise: 5-8 mm. Beim Pflastern in der gebundenen oder gemischten Bauweise: 8-15 mm.

### FUGENMATERIAL

Es gelten die Mindestanforderungen der RVS 08.18.01. Für ungebundenes Fugenmaterial sind gebrochene Gesteinskörnungen der Korngemische 0/2, 0/4 und 0/8 mit Größtkorn von 40% bis 50% der maximal zulässigen Fugenbreite, mit ausreichendem Anteil an Stützkorn, zu verwenden. Bei gebundenem Fugenmaterial ist die Druckfestigkeit des Fugenmörtels an die auftretende Belastung anzupassen und darf keinesfalls größer als die Druckfestigkeit der Pflastersteine bzw. der Platten sein.

### FILTERSTABILITÄT LT. RVS 08.18.01 TRAGSCHICHT – BETTUNG – FUGEN

Durch Einhaltung der Sicherheitsbedingungen mit dem angegebenen Korndurchmesser ist der Eintrag von

Feinanteilen des Bettungsmaterials in die Tragschicht und des Fugenmaterials in die Bettung zu verhindern.

### INSTANDHALTUNG & WARTUNG

Die Instandhaltung der Fläche ist Teil der Planung und spätestens beim Übergabeprotokoll zu vereinbaren. Die Instandhaltung ist Sache des Erhaltungspflichtigen und bedeutet, den Bestand zu erhalten, damit dieser funktionsfähig bleibt. Eine äußerst wichtige Wartungsmaßnahme ist die regelmäßige Kontrolle der Pflasterfugen auf vollständige Verfüllung mit Fugensand. Mindestens einmal jährlich ist eine Sichtprüfung durchzuführen. Bewegungsfugen und Entspannungszone sind regelmäßig zu kontrollieren und bei Bedarf fachgerecht instand zu setzen. Fehlendes Fugenmaterial in der ungebundenen Bauweise ist fachgerecht zu ergänzen. Bei befahrenen Flächen erzeugen die Autoreifen eine Sogwirkung, durch welche der Fuge Sand entzogen wird. Auch Kehrmaschinen sorgen auf hauptsächlich öffentlichen Flächen für leere Pflasterfugen. Wird der Fugensand nicht regelmäßig durch "Nachsanden" ersetzt, kann dies zu Schäden an den Pflastersteinen selbst und dadurch auch zu einer instabilen Flächenbefestigung führen.

### REINIGUNG

Fugen mit ungebundenem Fugenmaterial sind so zu reinigen, dass das Fugenmaterial weder entfernt oder aufgelockert noch ausgesaugt wird. Verschiedene Hersteller von Reinigungsmaschinen bieten Saugkehrwagen, die speziell für gepflasterte Flächen geeignet sind. Siehe auch FQP Richtlinie "Pflege und Wartung von Pflasterflächen". Download auf [www.seesteiner.at](http://www.seesteiner.at) oder [www.fqp.at](http://www.fqp.at).

### WINTERDIENST

Für frostausalzbeständige Produkte dürfen nur Taumittel verwendet werden, die für zementgebundene Produkte geeignet sind (siehe Datenblatt des Herstellers). Auf die richtige Dosierung der Taumittel ist zu achten. Die Verwendung von Streusplitten ist vorzuziehen. Für die Schneeräumung werden zum Schutz der Steinoberfläche Räumgeräte mit Kunststoffaufsätzen empfohlen. Siehe auch FQP Richtlinie "Pflege und Wartung von Pflasterflächen". Download auf [www.seesteiner.at](http://www.seesteiner.at) oder [www.fqp.at](http://www.fqp.at).

**Diese Hinweise erheben nicht den Anspruch auf Vollständigkeit und verstehen sich als zusätzliche Informationen. Hieraus entsteht kein Anspruch auf Haftung in einem möglichen Schadensfall. Um eine Garantie für die Verlegung zu erhalten, müssen Sie sich an einen Fachverlegebetrieb wenden.**

**Nur objekt- und materialbezogene Empfehlungen in schriftlicher Form und unter Einbeziehung eines Sachverständigen sind als verbindlich anzusehen.**

# ALLGEMEINE GESCHÄFTSBEDINGUNGEN

## I. VERBINDLICHKEIT DER ALLGEMEINEN BEDINGUNGEN

Alle Lieferungen und Leistungen sowie alle mit dem Auftrag zusammenhängenden Nachlieferungen erfolgen auf Grund nachstehender allgemeiner Bedingungen, die der Besteller durch Auftragserteilung anerkennt. Abweichungen von diesen Verkaufs- und Lieferbedingungen, insbesondere durch Übersendung anders lautender Verkaufsbedingungen, müssen ausdrücklich hervorgehoben werden und bedürfen zur gegenseitigen Rechtswirksamkeit unserer ausdrücklichen schriftlichen Anerkennung. Sollten einzelne Teile der gegenständlichen allgemeinen Verkaufs- und Lieferbedingungen aus irgendeinem Grund unwirksam werden oder sein, so wird dadurch die Wirksamkeit der übrigen Bestimmungen des Vertrages nicht beeinträchtigt. Einkaufsbedingungen von Kunden haben keine Gültigkeit, auch wenn die Firma diesen nicht widersprochen hat. Ist der Vertragspartner ein Verbraucher im Sinne des Konsumentenschutzgesetzes, so gelten für dieses Rechtsgeschäft in Ergänzung oder Abänderung dieser „Allgemeinen Verkaufs- und Lieferbedingungen“ die Bestimmungen des Konsumentenschutzgesetzes sowie die sonstigen für Verbraucher zwingend geltenden Normen.

## 2. ANBOTE

Die zu dem Angebot gehörigen Unterlagen wie Abbildungen, Zeichnungen, Gewichts- und Maßangaben sind nur annähernd maßgebend, soweit sie nicht ausdrücklich als verbindlich bezeichnet sind. An Kostenvorschlägen, Zeichnungen, Plänen und anderen Unterlagen behält sich der Lieferer Eigentums- und Urheberrecht vor; sie dürfen Dritten nicht zugänglich gemacht werden. Prospektangaben sind unverbindlich. Die Firma ist berechtigt, vom Angebot oder abgeschlossenen Vertrag ohne Übernahme jedweder Folgekosten zurückzutreten oder die Lieferungen vorübergehend einzustellen, wenn während des Vertragsverhältnisses

- a) die vereinbarten Zahlungsbedingungen nicht eingehalten werden oder
- b) über den Kunden Umstände bekannt werden, welche seine Zahlungsfähigkeit in Frage stellen.

## 3. PREISBASIS UND LIEFERUMFANG

Für Lieferungen gelten unsere Preise und Bedingungen lt. Preislisten zum Zeitpunkt der Bestellung. Wir behalten uns eine Ausladung auf volle LKW-Züge vor. Sollte eine Ausladung auf volle LKW-Züge nicht möglich sein, werden die Transportkosten dementsprechend erhöht. Alle Angebote sind freibleibend, wenn nicht ausdrücklich anderes vereinbart wird. Deren Gültigkeit ist, sofern keine schriftliche Verlängerung erfolgt, auf zwei Monate begrenzt. Für den Umfang der Lieferung ist die schriftliche Auftragsbestätigung des Lieferers maßgebend, im Falle eines Angebotes des Lieferers mit zeitlicher Bindung und fristgemäßer Annahme das Angebot. Nebenabreden und Änderungen bedürfen der schriftlichen Bestätigung des Lieferers. Wird unserer Auftragsbestätigung nicht innerhalb von drei Tagen widersprochen, so gilt diese durch den Kunden als angenommen. Eine etwaige Materialrücknahme sowie deren Bedingungen behalten wir uns vor. Sonderanfertigungen sind generell von einer Rücknahme ausgeschlossen. Ein Auftragsstorno bedarf unserer schriftlichen Zustimmung. „Auf Abruf“ bestellte Waren sind längstens innerhalb eines halben Jahres, vom Datum der Bestellung an, abzunehmen. Nach Ablauf dieser - oder einer etwa im Einzelfall schriftlich vereinbarten kürzeren oder längeren - Frist steht uns das Recht zu, im Sinne des Punktes 13 unserer Lieferbedingungen zu handeln. Die einzelnen Abrufe sind mindestens 3 Werktage vor Abholung bzw. Zustellung derselben schriftlich bei uns anzukündigen.

## 4. LIEFERFRISTEN

Die Lieferfrist beginnt - vorbehaltlich positiver Bonitätsprüfung - mit der Absendung der Auftragsbestätigung, jedoch nicht vor der Beibringung der vom Besteller zu beschaffenden Unterlagen, Genehmigungen,

Freigaben sowie vor Eingang einer vereinbarten Anzahlung. Die Einhaltung der Lieferfrist setzt die Erfüllung der Vertragspflichten des Bestellers voraus. Der Besteller ist verpflichtet, bei vom Lieferer auszuführenden Transporten für die einwandfreie Erreichbarkeit und Befahrbarkeit des Baustellenbereiches mit den vorgesehenen Transport- und Abladegeräten zu sorgen. Vom Lieferer werden die angegebenen Lieferfristen nach Tunlichkeit und Möglichkeit eingehalten. Ist dies nicht möglich, so steht dem Besteller nach Setzung einer Nachfrist von 14 Tagen das Rücktrittsrecht vom Vertrag zu. Der Besteller verzichtet auf die Geltendmachung eines Schadenersatzanspruches aus dem Titel des Lieferverzuges. Im Falle des Übernahmeverzuges durch den Besteller ist der Lieferer berechtigt, die Waren auf Kosten und Gefahr des Bestellers einzulagern, die Ware zu verrechnen und vereinbarungsgemäß fällig zu stellen oder vom Vertrag zurückzutreten und die Ware anderweitig zu verkaufen.

## 5. VERSAND UND TRANSPORT

Der Versand bzw. Transport erfolgt mangels gegentlicher schriftlicher Vereinbarung auf Kosten und Gefahr des Käufers. Die Versand- bzw. Transportart wird mangels anders lautender schriftlicher Vereinbarung durch die Firma bestimmt. Verpackungskosten gehen zu Lasten des Käufers. Zum Abschluss von Versicherungen ist die Firma nur auf ausdrückliches schriftliches Verlangen des Käufers verpflichtet. Auch wenn die Firma eine im Interesse des Käufers gelegene Versicherung ohne dessen Aufforderung abschließt, trägt die Kosten hierfür der Käufer.

### A) Anlieferung auf Händlerlager

Unsere Lieferungen erfolgen grundsätzlich in kompletten Lkw - Zügen (LKW-Zug ca. 20 bis 24 Tonnen Ladungsgewicht) innerhalb des jeweils höchst zulässigen gesetzlichen LKW Gesamtgewichtes auf das Händlerlager innerhalb von 7 Werktagen nach Bestelleingang und Auftragsklarheit.

Bei Bestellungen unter 8 Paletten liefern wir ebenfalls innerhalb von 7 Werktagen auf das Händlerlager gegen Verrechnung eines Mindermengenzuschlags von € 25,00 exkl. MwSt. je fehlender Palette auf die 8 vollen Paletten.

### B) Baustellenlieferung

Ab 8 Paletten führen wir auch Baustellenlieferungen durch. Für Lieferungen im Umkreis von 100 km ab Werk verrechnen wir eine Frachtpauschale von je € 105,00 exkl. MwSt. je Anlieferung und eine Kranentladegebühr von € 7,00 exkl. MwSt. je abgeladener Palette. Bei Baustellenlieferungen über 100 km ab Werk werden die tatsächlichen Frachtkosten laut Frächter in Rechnung gestellt. Innerhalb des jeweils höchst zulässigen gesetzlichen LKW Gesamtgewichtes können LKW's mit Kran ein Ladungsgewicht von ca. 18-20 Tonnen oder LKW's ohne Kran bis zu 24 Tonnen laden.

Der Kunde hat bei der Übergabe der Ware mitzuwirken und uns bei Auftragserteilung, in jedem Fall jedoch rechtzeitig auf erschwerte Auslieferungsverhältnisse (z.B. enge Kurven, Zufahrtsbeschränkungen) hinzuweisen. Soweit eine Anlieferung durch uns vereinbart wurde, hat der Kunde dafür Sorge zu tragen, dass eine ungehinderte Anlieferung an den vereinbarten Lieferort möglich ist. Sofern aufgrund von Umständen, die der Kunde oder ein von ihm beauftragter Dritter zu vertreten hat, eine Anlieferung der Ware zum mitgeteilten Lieferzeitpunkt nicht in vereinbarter oder mangels Vereinbarung, üblicher Art und Weise oder überhaupt nicht möglich ist, hat der Kunde die hieraus entstehenden Mehrkosten zu tragen. Im Falle einer vom Kunden zu vertretenden Verlängerung der Standzeit in seinem Betrieb oder auf seiner Baustelle, gehen die hierfür anfallenden Mehrkosten zu Lasten des Kunden. Diese Mehraufwände werden mit € 40,00 exkl. MwSt. je angefangener ¼ Stunde verrechnet (LKW-Zug oder Solo-LKW).

Verzögert sich die Lieferung/Abholung aus Gründen, die der Kunde zu vertreten hat, so hat er die Kosten der Lagerhaltung zu tragen. Hierbei werden je Paletten-

stellplatz € 10,00 exkl. MwSt. /Palette/Monat in Rechnung gestellt.

**Abladen Händlerlager und Baustellen (ohne Kraneinsatz):** Das Abladen und Einlagern der Ware ist in jedem Fall Aufgabe des Kunden. Der Kunde hat unverzüglich und sachgemäß abzuladen. Soweit unsere Mitarbeiter beim Abladen behilflich sind und hierbei Schäden an der Ware oder sonstige Schäden verursachen, handeln sie auf das alleinige Risiko des Kunden und nicht als unsere Erfüllungsgehilfen.

**Abladen Baustellen mit Kraneinsatz:** Die Lieferung der Ware erfolgt grundsätzlich „frei Bordsteinkante“. Ein Abladen/Platzieren der Ware auf Dächern, bzw. ein Nichterreichen des vom Kunden gewünschten Abladeplatzes (z.B. durch erschwerte, zu enge Zufahrten, zu steiles Gelände, Platzmangel etc.) bzw. weitere Dienstleistungen sind im Lieferumfang nicht inkludiert. Versetzarbeiten müssen vorab angemeldet werden, andernfalls werden Sie von unseren Frachtführern nicht ausgeführt.

Sollte auf Grund von z.B. Platzmangel auf der Baustelle, ein Zufahren nur mit Motorwagen möglich sein und ein Umladen von Anhänger auf Motorwagen unumgänglich sein, wird eine Umladepauschale von € 80,00 exkl. MwSt. je Umladen von Anhänger auf Motorwagen verrechnet.

### C) Auftragsfertigung

Auftragsbezogene Sondererzeugungen bieten wir ab einer Größenordnung von 300 m<sup>2</sup> je Einzelformat an. Auftragsbezogene Sondererzeugungen kleiner 300 m<sup>2</sup> werden gesondert kalkuliert, die Kosten werden im Angebot angegeben. Bei Auftragserteilung werden 3 bis 5% Mehrmenge produziert und diese Mehrmenge an den Auftraggeber ausgeliefert und verrechnet. Bitte bei der Bestellung berücksichtigen! Auftragsbezogene Sondererzeugungen, welche nicht innerhalb von 2 Wochen nach dem vereinbarten Liefertermin aberufen werden, auch wenn Aufträge storniert werden, werden in Rechnung gestellt. Lagerungen nach Lieferterminüberschreitung sind kostenpflichtig (€ 10,00 exkl. MwSt./Palette/Monat). Eine Warenrückgabe ist bei auftragsbezogenen Sondererzeugungen nicht möglich.

### D) Kommissionierung

Netto- und Hochbauartikel können nicht kommissioniert werden. Die Abgabe erfolgt nur in ganzen Paletten. Bei Kommissionierungen von Pflastern erfolgt eine Aufrundung auf ganze Lagen (1 Lage). Keine Einzeilstückabgabe möglich! Zusätzlich zu den in der Preisliste ausgewiesenen Verfügbarkeitszeiten werden für die Vorbereitung der Ware ca. 3 Werktage benötigt. Pro angebrochener Palette verrechnen wir einen Kommissionszuschlag von € 12,00 exkl. MwSt.

## 6. PALETTEN

### A) Palettenrücknahme - Endverbraucher und Gewerbe

Der Kunde erklärt sich damit einverstanden, dass Europaletten (außer Einwegpaletten) mit € 20,00 je Stück zuzüglich Mehrwertsteuer in Rechnung gestellt und bezahlt werden. Bei für die Firma frachtfreier Retournierung der Paletten in unbeschädigtem Zustand zum Lieferwerk - innerhalb von 3 Monaten ab Auslieferungsdatum - erhält der Käufer eine Gutschrift von € 18,00 je Stück bis zur seinerseits verrechneten Palettenanzahl. Nach Ablauf der 3 Monate erlischt unsere Rücknahmepflichtung. Einwegpaletten (als solche gekennzeichnet) werden auch bei Rückgabe nicht ersetzt. Die Firma ist nicht verpflichtet, die gelieferten Paletten selbst beim Kunden abzuholen. Im Zuge der Anlieferung wird die Firma zusammengestapelte und unbeschädigte Paletten tunlichst zurücknehmen. Ist der Kunde nicht in der Lage, bei ihm verbliebene Paletten selbst zurückzubringen, kann mit der Firma gegen Entgelt eine Abfuhr vereinbart werden. Details entnehmen Sie unseren Fuhrparkleistungen.

### B) Palettenrücknahme - Händlerpartner

Es gelten die bilateralen Vereinbarungen. Die Rücknahme durch die Firma muss im Zuge einer Anlieferung und innerhalb von 3 Monaten nach der Auslieferung der Ware erfolgen.



## ALLGEMEINE GESCHÄFTSBEDINGUNGEN

### 7. RETOURWARE UND VERGÜTUNG

Warenrücklieferungen jeglicher Art werden nur innerhalb von vier Wochen und nach schriftlicher Rücksprache und nur dann zurückgenommen, wenn die Ware unbeschädigt und originalverpackt auf Paletten zur Abholung bereitgestellt ist. Netto- und Hochbauartikel, von uns vorbereitete Kommissionen (in Lagen und Stück) sowie Aktions- und Einlagerungsprodukte, Sonderanfertigungen und Waren in angebrochenen BigBags und Sackware werden generell nicht zurückgenommen. Eine Retournierung der Ware akzeptieren wir innerhalb von 4 Wochen unter Berücksichtigung eines 25%igen Abschlags vom Warenwert. Wir nehmen ausschließlich originalverpackte Waren auf Paletten zurück. Vor Warenrücklieferung durch Sie erfolgt eine Lieferscheinzusendung durch Ihr Unternehmen über die betroffene Ware. Erfolgt die Warenrücklieferung durch unser Unternehmen im Umkreis von 100 km ab Werk, stellen wir unseren Frachtaufwand, mindestens jedoch € 200,00 exkl. MwSt. in Rechnung. Bei Warenrücklieferungen über 100 km ab Werk werden die tatsächlichen Frachtkosten laut Frächter in Rechnung gestellt. Wir nehmen ausschließlich nur originalverpackte Waren auf Paletten zurück (keine Einzelstücke).

### 8. GEWÄHRLEISTUNG UND SCHADENERSATZ

Die nachstehenden Bestimmungen gelten ausschließlich für Verträge mit Unternehmern, gegenüber Nichtunternehmer gelten die zwingenden Normen des KSchG sowie die sonstigen zwingenden gesetzlichen Bestimmungen. Der Käufer hat stets die nachteiligen Folgen unrichtiger Bestellangaben zu tragen. Bei Selbstabholung sind Mängel vom Käufer sofort zu rügen. Gemäß §§ 377, 378 UGB sind Lieferungen bei Übernahme vom Käufer oder ihm zurechenbarer Personen mit der gebotenen Sorgfalt zu überprüfen. Für den Fall, dass der Käufer nicht persönlich oder durch eine ihm zurechenbare Person übernimmt, gilt die Ware als mangelfrei zugestellt. Allfällige Mängel einer Lieferung sind vom Käufer unverzüglich am Zustellort festzustellen und sofort schriftlich zu rügen. Versteckte Mängel sind sofort nach deren Auftreten bei sonstigem Haftungsausschluss schriftlich dem Verkäufer anzuzeigen. Spätere Reklamationen sind ungültig. Die Ware ist bis zur endgültigen, einvernehmlich schriftlichen oder rechtskräftigen Klärung bei sonstigem Ausschluss unserer Haftung nicht zu verwenden und beim Käufer so zu lagern, dass Beschädigungen ausgeschlossen sind. Ist die Mängelrüge ordnungsgemäß und rechtzeitig eingebracht sowie berechtigt, können wir nach unserer Wahl innerhalb angemessener Frist eine Verbesserung (Nachbesserung oder Nachtrag des Fehlenden), den Austausch der Sache, die Gewährung einer angemessenen Gutschrift oder die Aufhebung des Vertrages (Wandlung) vornehmen. Sämtliche Gewährleistungsansprüche sind der Höhe nach auf den Wert des mangelhaften, von uns gelieferten Produktes eingeschränkt. Die Gewährleistungsansprüche für Aus- und Einbaukosten sind ausdrücklich ausgeschlossen. Die Verarbeitung unserer Ware muss im Einklang mit von uns allenfalls ausgearbeiteten Verarbeitungsrichtlinien bzw. den anerkannten Regeln der Bautechnik erfolgt sein. Es obliegt dem Käufer, sich allenfalls vorerwähnte Richtlinien zu besorgen. Weitergehende Ansprüche aus dem Titel der Gewährleistung, soweit dies nicht gegen zwingende Rechtsvorschriften verstößt, sind ausgeschlossen. Wegen Temperatur- und Schwindspannungen entstandene Haarrisse bei Platten, Fertiggaragen und sonstigen Fertigteilen sind unvermeidbar und bedeuten keine Qualitätsminderung. Solche Risse gelten nicht als Mängel und werden von uns auch nicht beseitigt. Bei Betonsteinen sind Kalkausblühungen, Farbunterschiede und Abweichungen in der Oberflächenstruktur nach dem derzeitigen Stand der Technik nicht vermeidbar. Sie gelten deshalb nicht als Mängel und werden von uns auch nicht beseitigt. Den Käufer trifft die volle Beweislast für sämtliche Anspruchsvoraussetzungen, insbesondere für den Mangel selbst, für den Zeitpunkt der Feststellung des Mangels und für die Rechtzeitigkeit der Mängelrüge. Schaden-

ersatzansprüche, gleich aus welchem Rechtsgrund sie hergeleitet werden, können nur bei grobem Verschulden (Vorsatz, grobe Fahrlässigkeit) des Verkäufers und wegen Fehlens vertragsmäßig zugesicherter Eigenschaften geltend gemacht werden. In jedem Fall umfassen Schadenersatzansprüche nur die reine Schadensbehebung, nicht aber auch weitere Ansprüche wie z.B. wegen Folgeschäden oder entgangenem Gewinn, soweit dies nicht gegen zwingende Rechtsvorschriften verstößt. Alle Gewährleistungsansprüche, auch die Möglichkeit des besonderen Rückgriffs nach § 933b ABGB, erlöschen in sechs Monaten ab Übernahme. Sofern von uns nicht ausdrücklich schriftlich anerkannt, verjähren Schadenersatzansprüche innerhalb von sechs Monaten nach Kenntnis des Käufers von Schaden und Schädigers. Bei ungerechtfertigten Mängelrügen hat der Käufer sämtliche mit der Behandlung und Überprüfung derartiger Mängel verbundenen Spesen und Kosten zu ersetzen. Etwaige in Katalogen, technischen Werkblättern, Prospekten oder Abbildungen enthaltene Maße, Gewichts- oder Qualitätsangaben sind ebenso wie Muster oder Probestücke, Richtwerte unserer jeweiligen durchschnittlichen Produktion. Alle Zeichnungen, Pläne, Mengenauszüge, Bedarfsermittlungen, die wir dem Käufer zur Verfügung stellen, sind unverbindlich. Sie sind unser Eigentum und dürfen, schriftliche Sondervereinbarungen vorbehalten, Dritten nicht zur Verfügung gestellt werden. Für Verarbeitungs- und Beratungshinweise oder ähnliches wird von uns eine Haftung aus welchem Rechtsgrund auch immer nur übernommen, wenn diese Hinweise von uns verbindlich und schriftlich und bezogen auf ein bestimmtes, uns in allen relevanten Details bekanntes Bauvorhaben gegeben werden. In jedem Fall bleibt der Käufer verpflichtet, unsere Hinweise unter Berücksichtigung der Produktbeschreibungen und Eigenschaften unserer Waren und des konkreten Verwendungszweckes zu prüfen und bei Zweifeln gegebenenfalls einen Fachmann zuzuziehen. Bruch von bis zu 2% der jeweiligen Liefermenge wird durch die Firma nicht ersetzt. Bruch muss vom Kunden entsorgt werden, eine Rücknahme erfolgt ausdrücklich nicht, zumal gelegentlich auch Mehrmengen verladen werden. Die Geltendmachung größerer Fehl- oder Bruchmengen setzt die Vorlage einer Bescheinigung des Transporteurs voraus. Hier wird in der Regel die 2% übertreffende Menge ersetzt. Für Bruchbeschädigungen, die durch eine schlechte Baustellenzufahrt und beim Abladen durch nicht dem Verkäufer zurechenbare Personen bzw. Manipulieren des Kranes auf der Baustelle entstehen, haften wir in keinem Fall.

### 9. PRODUKTHAFTUNG

Es gelten die Bestimmungen des Produkthaftungsgesetzes.

### 10. ÜBERGABE UND GEFAHRENÜBERGANG

Die Übergabe von Produkten und/oder der Gefahrenübergang erfolgt

- a) bei Lieferung ab Werk mit Bekanntgabe der Lieferbereitschaft bzw. zum vereinbarten Liefertermin,
- b) bei Lieferung frei Baustelle oder abgeladen mit Eintreffen auf der Baustelle,
- c) bei Lieferung frei Lager oder abgeladen mit Eintreffen auf dem Lager.

Jedenfalls geht die Gefahr auch dann über, wenn Teillieferungen erfolgen. Über die erfolgten Lieferungen sind Lieferscheine auszufertigen. In diesen Lieferscheinen sind sichtbare Mängel bei sonstigem Ausschluss ihrer Geltendmachung festzuhalten. Der Besteller verpflichtet sich zu diesem Zweck, dem Lieferer vor Auslieferung Bevollmächtigte namhaft zu machen und für deren Anwesenheit bei der Lieferung Sorge zu tragen.

### 11. ZAHLUNGSBEDINGUNGEN

Die Zahlungen haben, falls nichts anderes vereinbart wurde, bei Übernahme der Ware netto Kassa zu erfolgen. Zur Verrechnung gelangende Rabatte und/oder Skonti werden ausschließlich nur vom Warenwert ab Lager und nicht von Transport- oder sonstigen Kosten

und Leistungen gewährt. Zahlungen werden auf die jeweils älteste und offene Forderung verrechnet. Für alle uns durch nicht vereinbarungsgemäße Zahlung entstandenen Schäden haftet der Käufer in vollem Ausmaß. Bei Zahlungsverzug werden Verzugszinsen in Höhe von 5% pro Monat, zuzüglich Mahn- und Inkassospesen, verrechnet. Wir sind berechtigt, bei Zahlungsverzug oder anderer Nicht- oder Schlechterfüllung des Käufers nach unserer Wahl mit oder ohne Ankündigung die gelieferte Ware auf Kosten des Käufers zurückzuholen, wobei der Käufer vorbehaltlos verpflichtet ist, uns die Ware auszufolgen. Zahlungen sind nur an uns direkt zu richten, unsere Vertreter und sonstige Personen sind zur Annahme von Zahlungen nicht berechtigt. Ohne unsere Zustimmung anderweitig geleistete Zahlungen sind für den Käufer nicht schuldbefreiend. Bei Vereinbarung von Teilzahlungen tritt bei Nichteinhaltung eines Zahlungstermines Terminverlust und damit sofortige Fälligkeit des außerbüchlichen Fakturenbetrages ein. Soweit der Abnehmer Verbraucher im Sinne des KSchG ist, gelten für ihn bei vereinbarten Ratenzahlungen mit Terminverlust die Bestimmungen des § 13 KSchG. Sofern die Annahme von Wechsel vereinbart wurde, werden diese nur zahlungshalber hereingenommen. Außerdem sind wir berechtigt, entgegengenommene Wechsel vor Verfall zurückzugeben und sofortige Barzahlung zu fordern. Der Käufer ist nicht berechtigt, die Zahlung zur Gänze oder auch nur teilweise wegen Gegenansprüchen zurück zu halten oder Gegenansprüche, einschließlich solcher aus Reklamationen, zur Aufrechnung zu bringen. Für Kunden, auf welche das KSchG anzuwenden ist, gilt § 6 Abs.1 Z 8 KSchG.

### 12. EIGENTUMSVORBEHALT

Der Lieferer behält sich das Eigentum an den Liefergegenständen bis zum Eingang aller Zahlungen aus dem Liefervertrag vor. Im Falle der Pfändung von unter Eigentumsvorbehalt stehenden Waren durch Gläubiger des Kunden hat dieser die Firma sofort zu verständigen, den Gläubiger auf den Eigentumsvorbehalt hinzuweisen und für alle der Firma entstehenden Kosten für die Freilassung dieser Waren von Rechten Dritter aufzukommen. Im Falle der Eröffnung eines Insolvenzverfahrens über das Vermögen des Kunden oder im Falle des Zahlungsverzuges über mehr als 30 Tage seit Fälligkeit ist die Firma berechtigt, die unter ihrem Eigentumsvorbehalt stehenden Waren beim Kunden abzuholen. Nimmt die Firma aufgrund des vorstehenden Eigentumsvorbehaltes gelieferte Waren zurück, so haftet der Käufer für jeden Mindererlös, der sich beim Weiterverkauf dieser Waren ergibt, auch hat er die Kosten des Rück- und Weitertransportes zu ersetzen.

### 13. STORNO UND ABNAHMEVERZUG

Bei unbegründetem Rücktritt des Käufers gilt eine Stornogebühr von 10% als vereinbart. Uns bleibt das Recht, Erfüllung zu verlangen, vorbehalten. Bei Verzug der Abnahme oder sonstige Verpflichtungen des Käufers sind wir berechtigt, den Kauf ohne Nachfristsetzung zu stornieren. Ab Verzug sind Lagergebühren zu zahlen.

### 14. GERICHTSSTAND

Für alle sich im Zusammenhang mit dem Vertragsverhältnis ergebenden Streitigkeiten wird ausschließlich das jeweils sachlich für den Hauptsitz der Lieferfirma zuständige Gericht als zuständig vereinbart.

Allgemeine Verkaufs- und Lieferbedingungen für Betonprodukte für den Straßen-, Landschafts- u. Gartenbau der Seesteiner GmbH. Herausgegeben vom Verband Österreichischer Beton- und Fertigteilwerke. Diese Bedingungen gelten ausschließlich gegenüber Unternehmungen und sind nicht gegenüber Konsumenten anzuwenden.

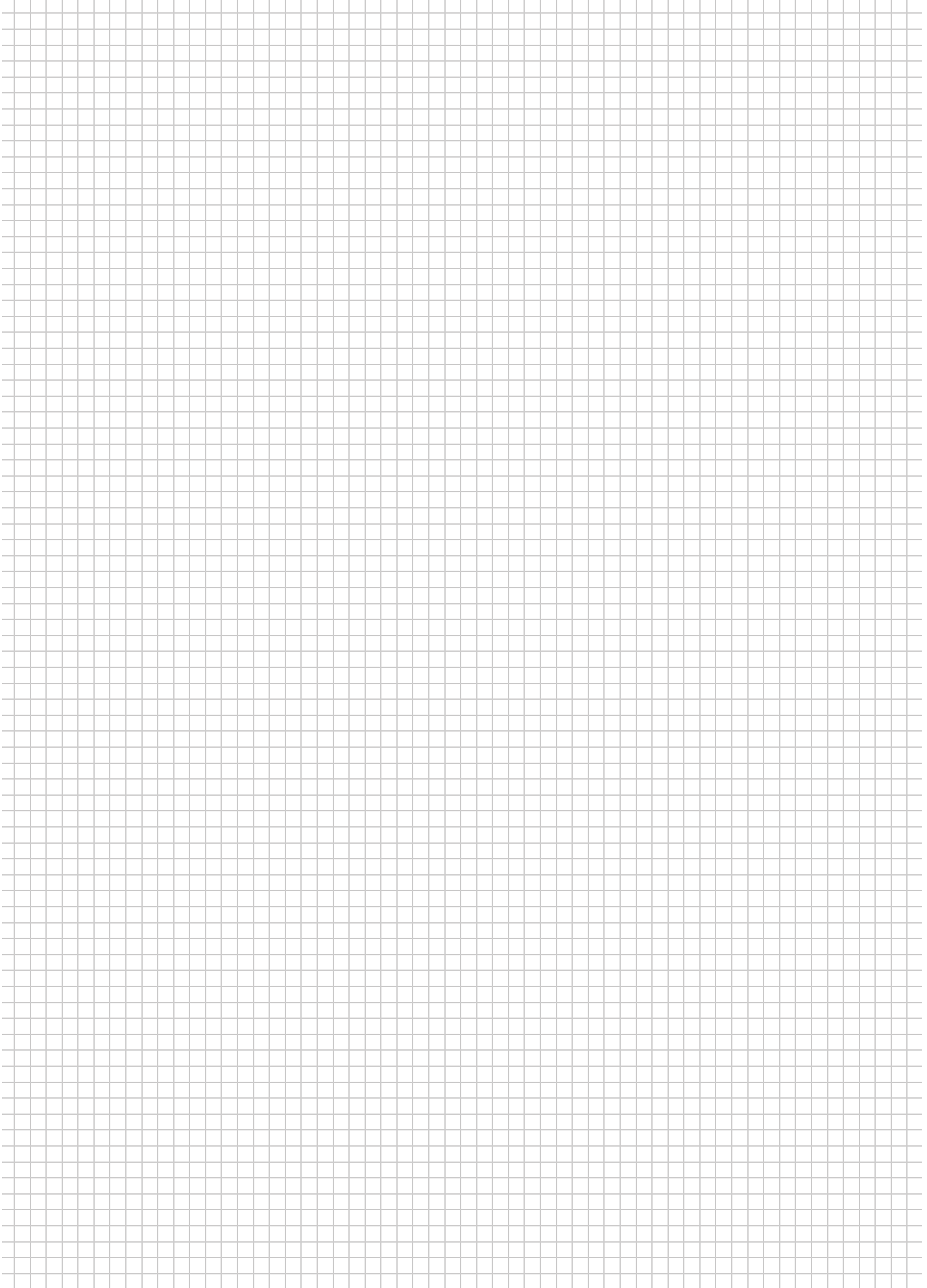

# BESUCHEN SIE UNSERE MUSTERPARKS ...

in 8434 Tillmitsch, Römerweg 3  
in 9020 Klagenfurt, Stadlweg 30  
in 8990 Bad Aussee, Landmarktstraße 141  
in 8570 Voitsberg, Am Vorum 2  
in 8940 Liezen, Niederfeldstraße 23



## Seesteiner GmbH

### Werk Tillmitsch

Römerweg 3, 8434 Tillmitsch/Leibnitz

T: +43 (0) 3452 82 426-0

F: +43 (0) 3452 82 426-158

E: [verkauf@seesteiner.at](mailto:verkauf@seesteiner.at)

### Werk Klagenfurt

Stadlweg 30, 9020 Klagenfurt am Wörthersee

T: +43 (0) 463 3838-0

F: +43 (0) 463 3838-139

E: [verkauf@seesteiner.at](mailto:verkauf@seesteiner.at)

[www.seesteiner.at](http://www.seesteiner.at)

Seesteiner GmbH Produktqualität: Seesteiner GmbH Produkte werden  
laufend eigen- und fremdüberwacht. Zertifizierungen liegen in Über-  
einstimmung mit den geltenden Ö-Normen vor. Satz- und Druckfehler  
sowie technische Änderungen, Maß- und Preisänderungen vorbehalten.  
Es gelten unsere Verkaufs- und Lieferbedingungen, Stand 01/2026